



Encuesta
Social
Covid-19



Resultados: Ingresos, Trabajo y Ayudas en bienes y/o dinero

4ta Ronda ESC-19

	ESC I	ESC II	ESC III	ESC IV
Organismos responsables	Ministerio Desarrollo Social y Familia (MDSF) y Programa de las Naciones Unidas para el Desarrollo (PNUD).			
Organismo ejecutor	Instituto Nacional de Estadísticas, INE (diseño muestral, cálculo de los errores, levantamiento y elaboración de factores de expansión).			
Población objetivo	Constituida por hogares que habitan las viviendas particulares ocupadas y las personas que residen en ellas.			
Cobertura	Nacional. Sin embargo, se excluyen las áreas de difícil acceso y las manzanas con 7 o menos viviendas.			
Tamaños logrados de unidades de análisis Transversal	Hogares: 4.426	Hogares: 3.333	Hogares: 5924	Hogares: 5.521
	Personas en hogares: 13.648	Personas en hogares: 10.344	Personas en hogares: 17.397	Personas en hogares: 16.114
Tamaños de hogares/individuos de seguimiento	Hogares: 4.426	Hogares: 2.970	Hogares: 2.319	Hogares: 5.521
	Personas en hogares: 13.648	Personas en hogares: 9.708	Personas en hogares: 6.895	Personas en hogares: 16.114
Marco muestral	Listado de viviendas que fueron entrevistadas en la Encuesta Nacional de Empleo (ENE), durante los años 2017 y 2018.		Listado de viviendas que fueron entrevistadas en la Encuesta Nacional de Empleo (ENE), durante los años 2017 y 2018 y entrevistas logradas en Casen en Pandemia 2020	Listado de viviendas que fueron entrevistadas en la Encuesta Nacional de Empleo (ENE), durante los años 2017 y 2018 y entrevistas logradas en Casen en Pandemia 2020.
Representatividad	Nacional y Macrozona			
Período de trabajo de campo	24 de junio al 7 de agosto 2020	11 de noviembre al 23 de diciembre 2020	14 de junio al 27 de julio 2021	25 de octubre al 6 de diciembre 2021
Modo de aplicación	Entrevista telefónica realizada a través de cuestionario web			

Nota: El análisis longitudinal considera a las personas que participaron en la primera y cuarta ronda de la Encuesta Social COVID-19, el cual consta de 2.629 hogares con un total de 7.237 individuos



Encuesta
Social
Covid-19

Análisis Transversal



Encuesta
Social
Covid-19

1. Variación y Suficiencia de Ingresos

Porcentaje, hogares

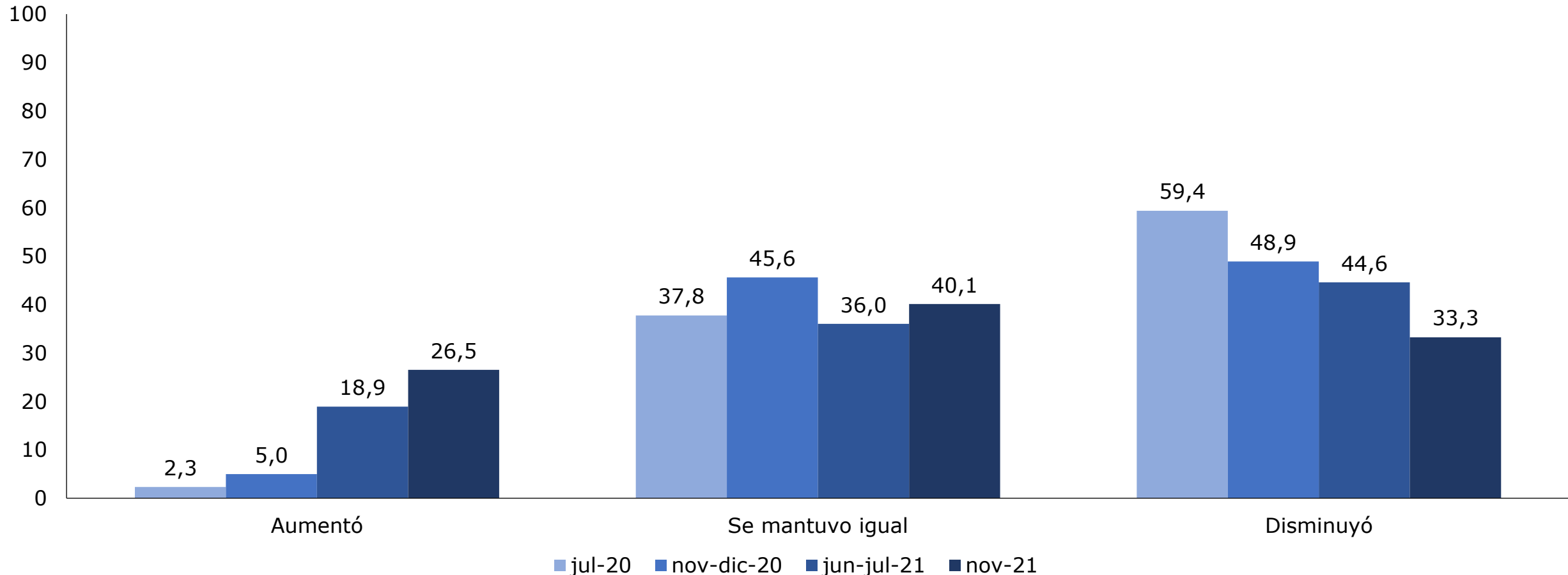

Nota: Los porcentajes no suman 100% debido a que no se presenta la categoría "No sabe"

A un 95% de confianza, se encuentran diferencias para todas las categorías entre periodos con respecto a nov-21. Entre categorías, para cada periodo se encuentran diferencias significativas a un 95% de confianza exceptuando: En nov-dic 21 entre las categorías "Se mantuvo igual" y "Disminuyó".

Porcentaje de hogares que declaran disminución en sus ingresos del mes respecto antes de la pandemia según quintil 2019

Porcentaje, hogares

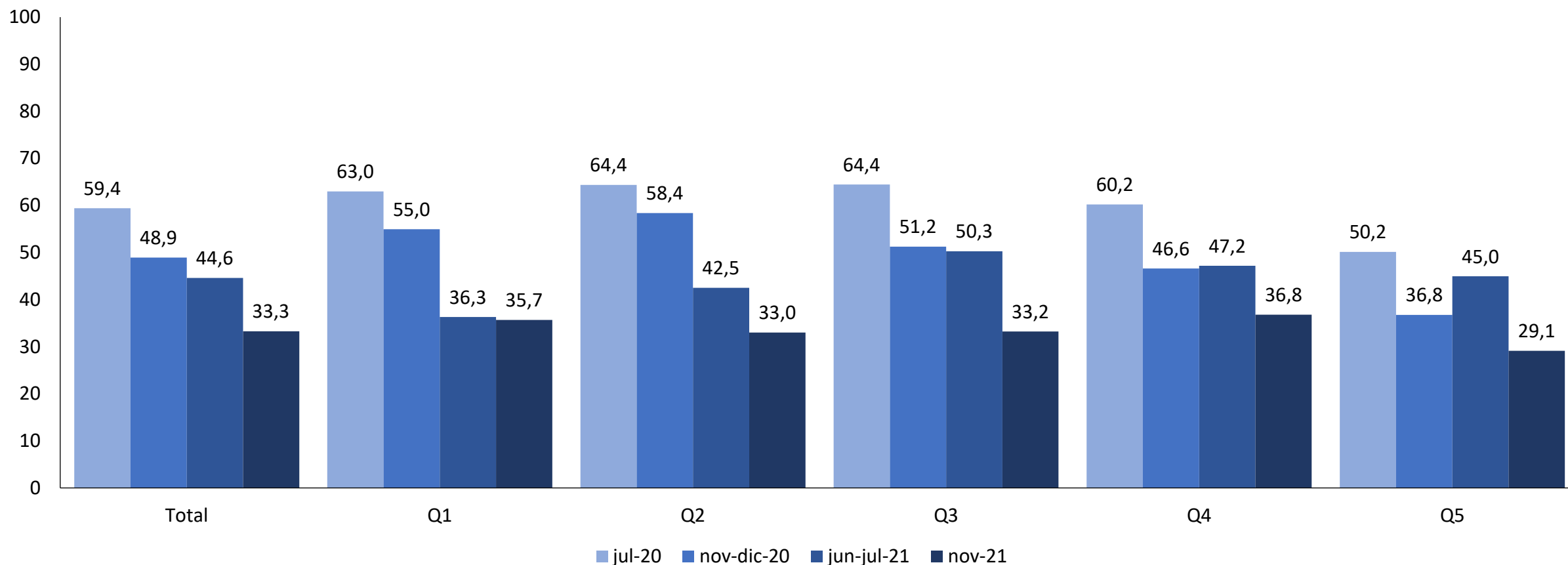

Nota: A un 95% de confianza, se encuentran diferencias para todas las desagregaciones entre periodos con respecto al valor de nov-21, excepto en los siguientes casos: En jun-jul-21 para "Q1". Entre desagregaciones, para el periodo nov-21 NO se encuentran diferencias significativas entre quintiles, exceptuando: "Q1" con "Q5", "Q4" con "Q5". Finalmente, contra la estimación "Total", para nov-21 NO se encuentran diferencias significativas para ninguna desagregación

Porcentaje, hogares

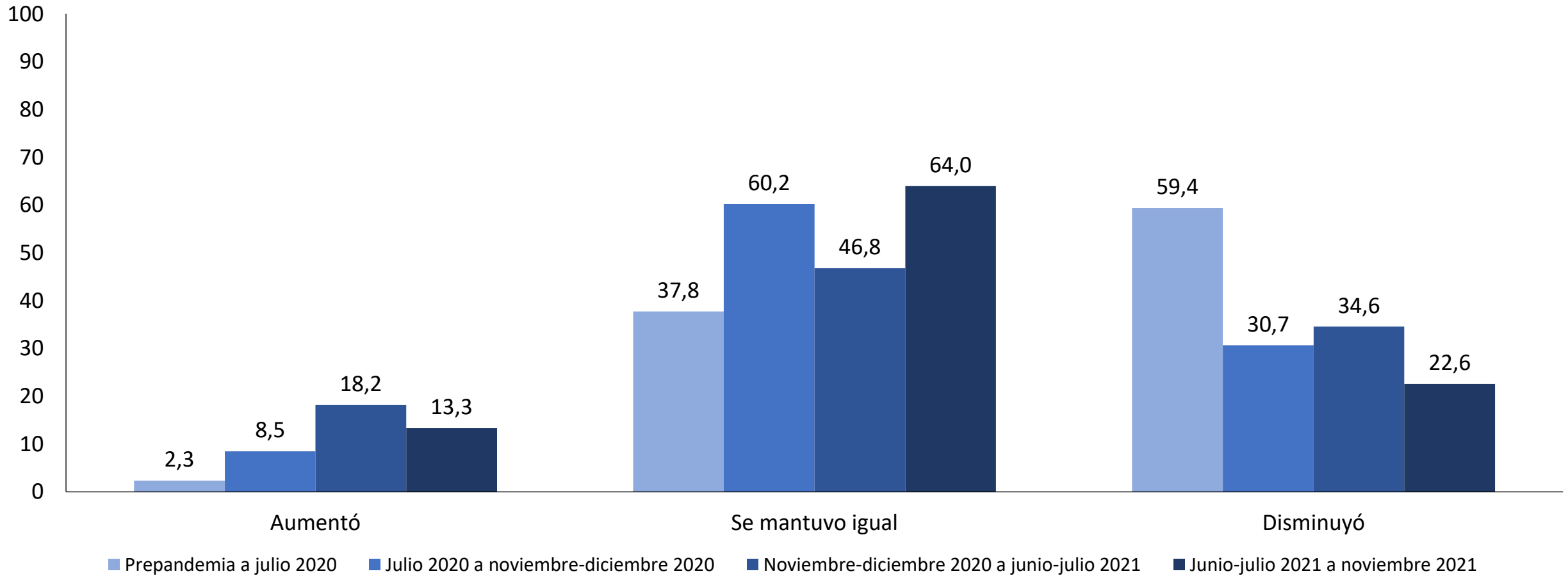

Nota: A un 95% de confianza, se encuentran diferencias significativas entre todas las categorías para todos los periodos con respecto a la estimación de “Junio-julio 2021 a noviembre 2021”. Para “Junio-julio 2021 a noviembre 2021” se encuentran diferencias significativas entre todas las categorías.



Caracterización de hogares según variación de ingresos noviembre 2021 respecto a situación previa a COVID-19



Encuesta Social Covid-19

Porcentaje y promedio, hogares

Indicador	Disminuyó	No disminuyó	Nacional
Edad promedio del jefe/a de hogar	51,3	51,9	51,7
Porcentaje de hogares con jefatura mujer	46,9	44,8	45,6
Porcentaje de jefe/as sin educación media completa	34,1 (**)	29,1 (**)	30,8
Porcentaje de hogares con niños y/o adolescentes	43,3	43,5	43,5
Porcentaje de hogares con personas mayores	37,9	38,5	38,3
Porcentaje de jefe/as de hogar con ocupación	55,9 (*) (**)	69,9 (*) (**)	65,2
Porcentaje de hogares sin ningún ocupado	26,7 (*) (**)	15,7 (*) (**)	19,4
Ingreso promedio per cápita del hogar noviembre 2021	\$272.462 (*) (**)	\$414.763 (*) (**)	\$366.969

Nota: El ingreso reportado considera el ingreso mensual total del hogar, incluyendo sueldos, ingresos de negocios o actividades remuneradas, pensiones, bonos, arriendos, dinero aportado por familiares, etc.

Las diferencias al 95% de confianza entre “Disminuyó” y “No disminuyó” respecto a la estimación Nacional se marcan con un (*). Las diferencias al 95% de confianza entre “Disminuyó” y “No disminuyó” se marcan con un (**)

Porcentaje, hogares

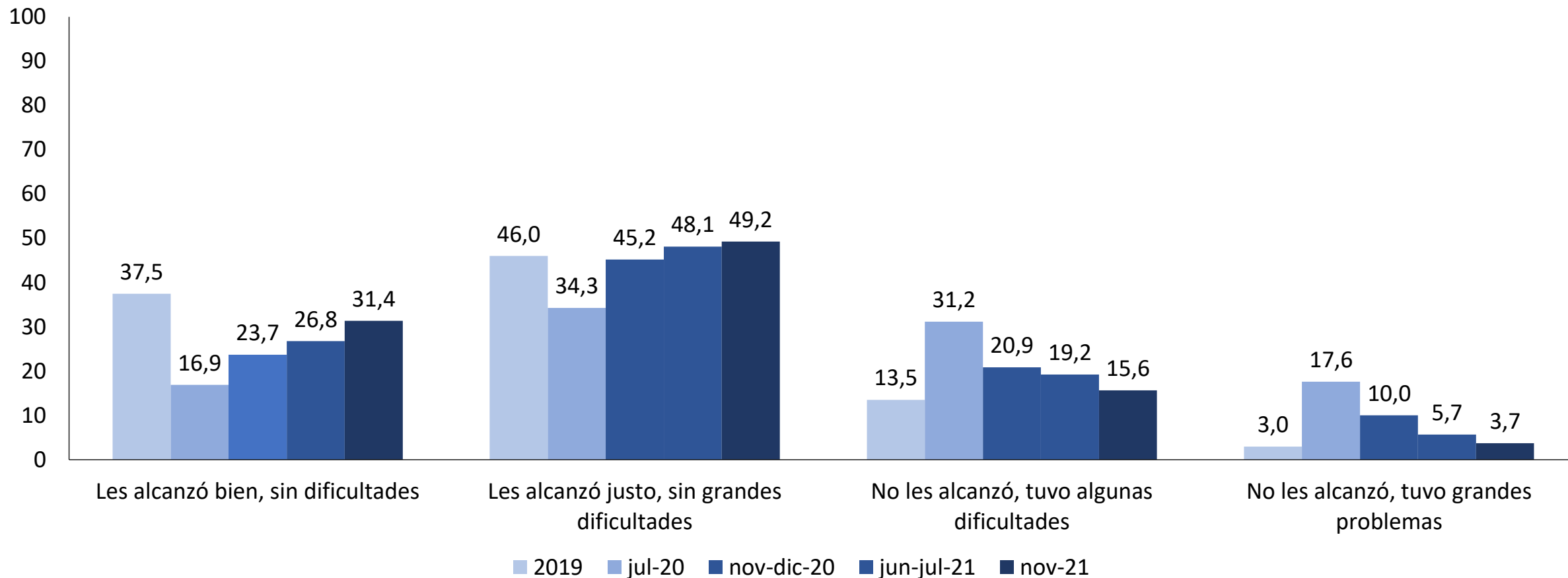

Nota: Las categorías pueden no sumar 100% debido a que no se incluye la categoría "No sabe".

A un 95% de confianza, se encuentran diferencias significativas entre periodos con respecto a "nov-21", exceptuando: para "2019" la categoría "No les alcanzó, tuvo algunas dificultades". Para "jun-jul-21" en la categoría "Les alcanzó justo, sin grandes dificultades"

Porcentaje de hogares con insuficiencia de ingresos : noviembre-diciembre 2020 y noviembre 2021

Porcentaje, hogares

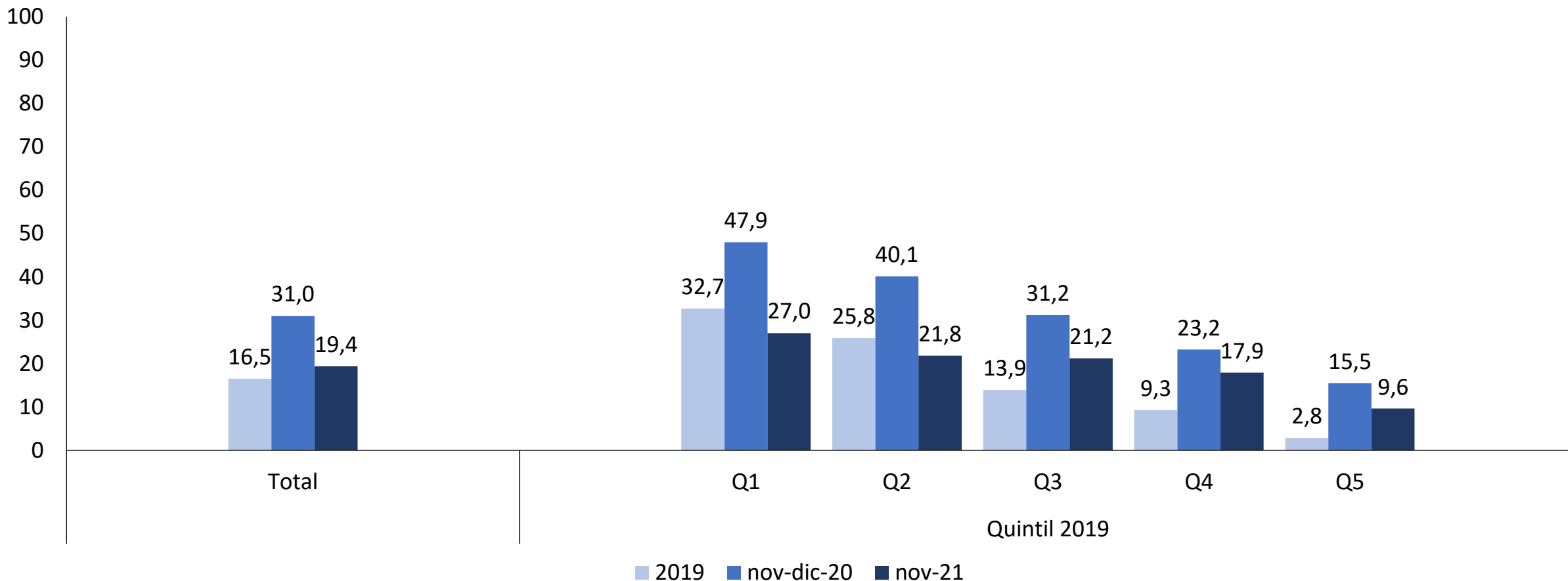

Nota: A un 95% de confianza se encuentran diferencias significativas de los periodos anteriores con respecto a nov-21, exceptuando: Para 2019 en la categoría "Q2". Con respecto a nov-21, NO se encuentran diferencias significativas contra la estimación "Total", exceptuando: "Q2", "Q3" y "Q5". Entre desagregaciones, para nov-21 se encuentran diferencias significativas exceptuando: "Q2" con "Q3" y "Q4", "Q3" con "Q4"



Caracterización de hogares según suficiencia de ingresos - noviembre 2021



Encuesta Social Covid-19

Porcentaje y promedio, hogares

Indicador	Les alcanza	No les alcanza	Nacional
Edad promedio del jefe/a de hogar	51,4 (**)	53,3 (*) (**)	51,7
Porcentaje de hogares con jefatura mujer	44,6 (**)	49,6 (**)	45,6
Porcentaje de jefe/as sin educación media completa	28,7 (**)	39,6 (*) (**)	30,8
Porcentaje de hogares con niños y/o adolescentes	44,0	41,4	43,5
Porcentaje de hogares con personas mayores	37,6	41,4	38,3
Porcentaje de jefe/as de hogar con ocupación	69,4 (*) (**)	47,7 (*) (**)	65,2
Porcentaje de hogares sin ningún ocupado	15,4 (*) (**)	35,9 (*) (**)	19,4
Ingreso promedio per cápita del hogar noviembre 2021	\$400.197 (*) (**)	\$230.223 (*) (**)	\$366.969

Nota: Las diferencias al 95% de confianza entre “No le alcanza” y “Les alcanza” respecto a la estimación Nacional se marcan con un (*). Las diferencias al 95% de confianza entre “No le alcanza” y “Les alcanza” se marcan con un (**)



Encuesta
Social
Covid-19

2. Situación de deuda de los hogares

Porcentaje, hogares

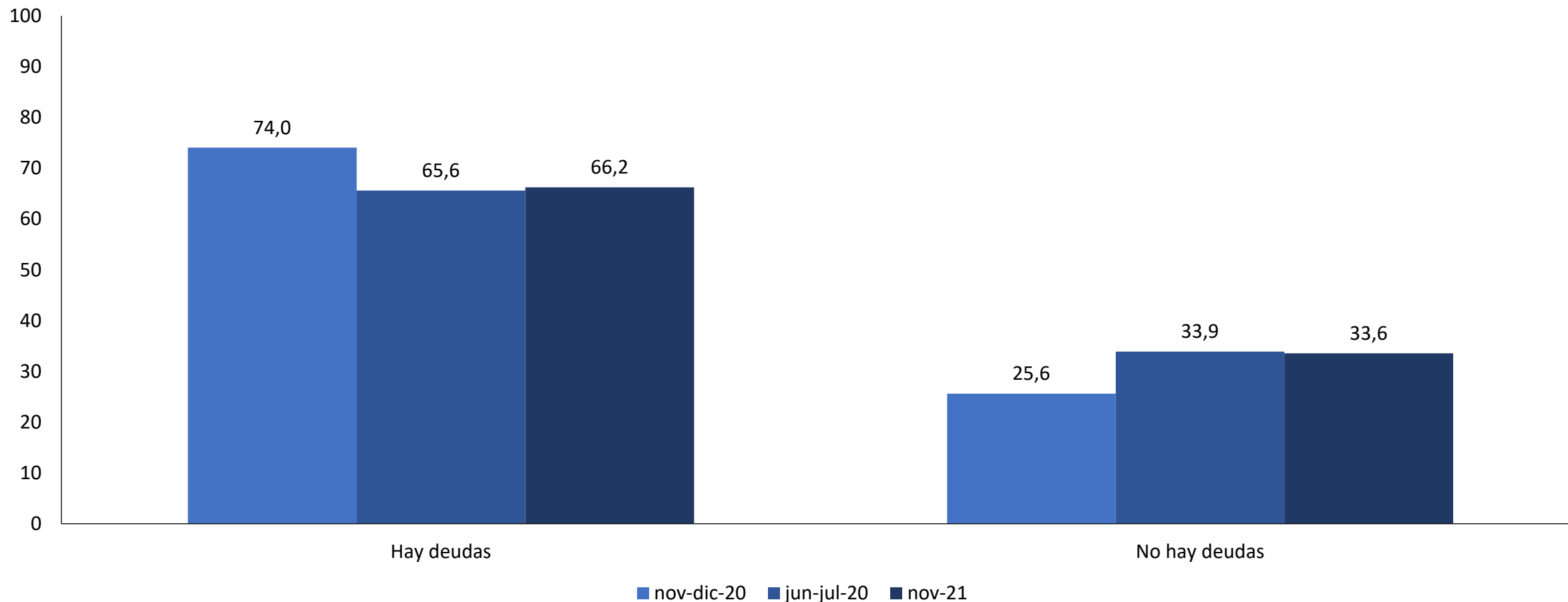

Nota: Las categorías pueden no sumar 100% debido a que no se incluye la categoría "No sabe".

A un 95% de confianza NO se encuentran diferencias significativas de los periodos previos con nov-21, exceptuando: En nov-dic-20 en ambas categorías. Con respecto a nov-21 se encuentran diferencias significativas entre la categoría "Hay deudas" y "No hay deudas"

Porcentaje, hogares

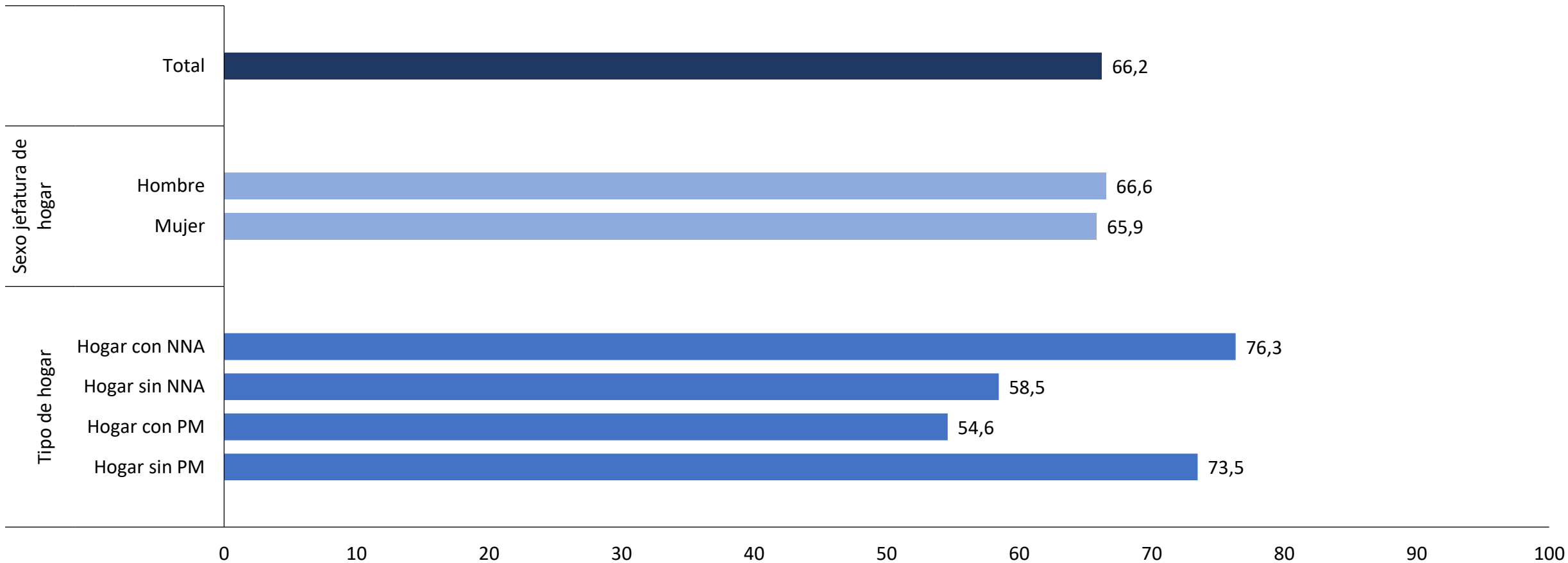

Nota: A un 95% de confianza, se encuentran diferencias con respecto a la estimación "Total" en las desagregaciones exceptuando: "Hombre" y "Mujer", Respecto a diferencias entre categorías, NO se encuentran diferencias entre "Mujer" y "Hombre". Si se encuentran diferencias entre "Hogar con NNA" y "Hogar sin NNA" y si se encuentran diferencias entre "Hogar con PM" y "Hogar sin PM"

Porcentaje, hogares

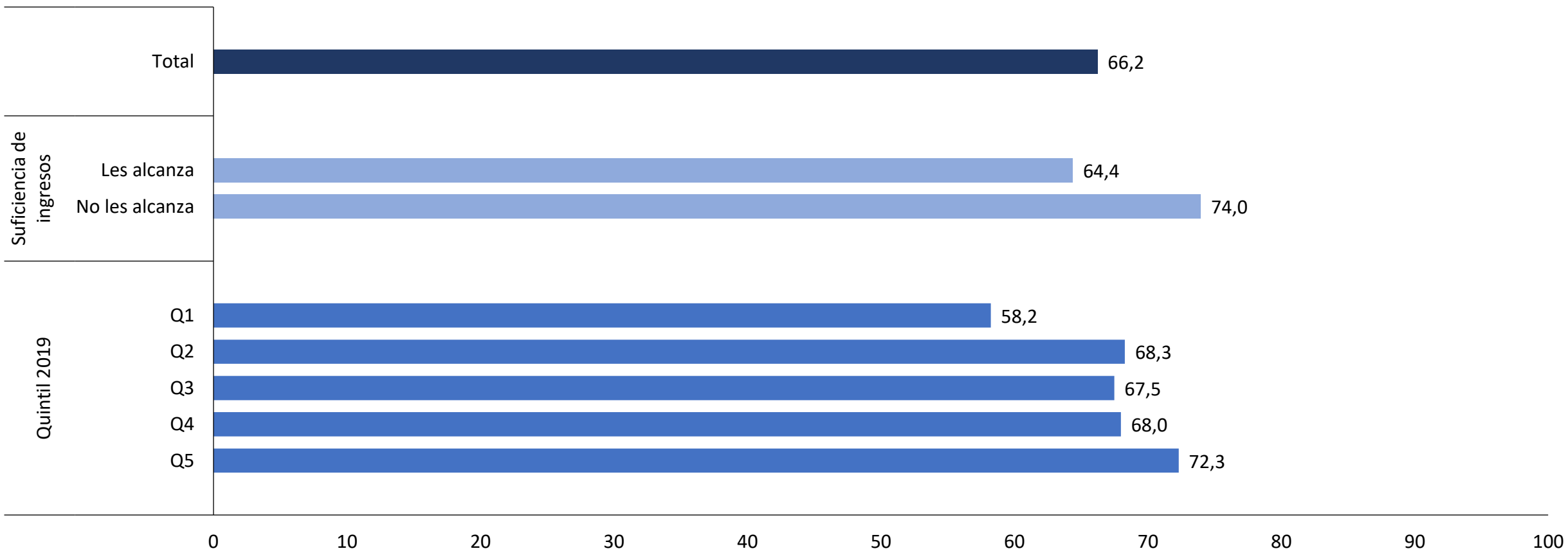

Nota: A un 95% de confianza, NO se encuentran diferencias con respecto a la estimación "Total" en las desagregaciones exceptuando: "No les alcanza", "Q1" y "Q5", Respecto a diferencias entre categorías, se encuentran diferencias entre "Les alcanza" y "No les alcanza". NO se encuentran diferencias entre quintiles 2019, exceptuando: "Q1" con "Q2", "Q3", "Q4" y "Q5".

Porcentaje, hogares

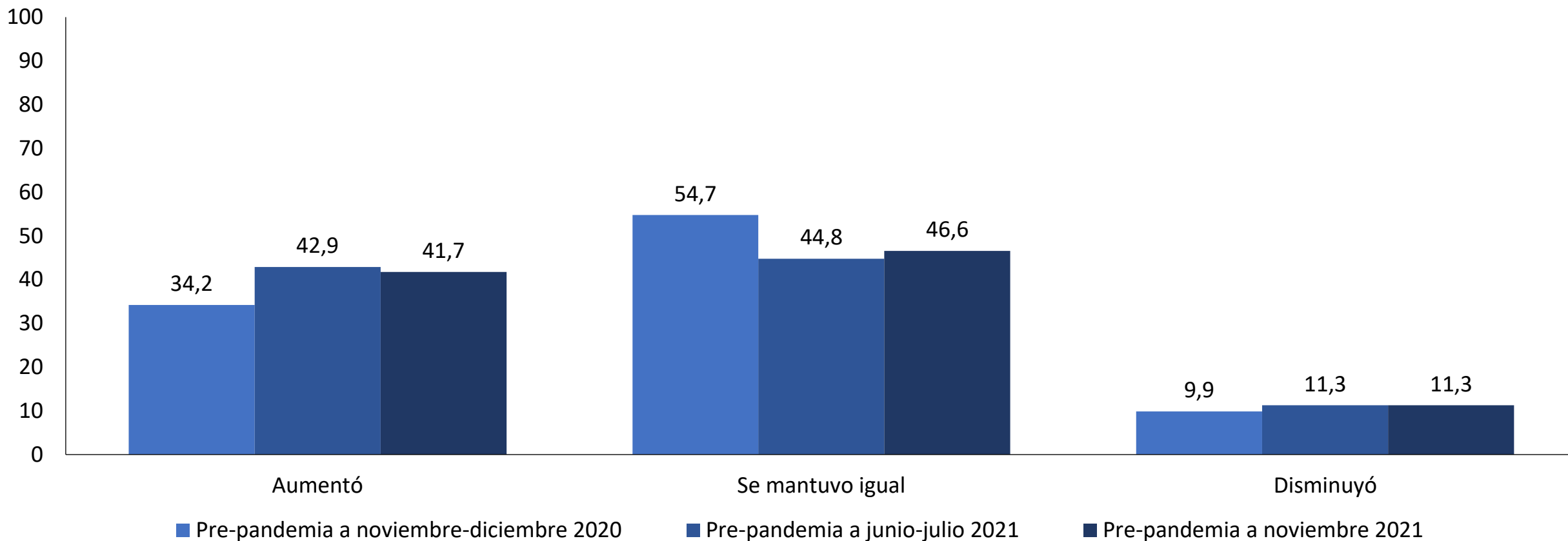

Nota: Las categorías pueden no sumar 100% debido a que no se incluye la categoría "No sabe".

A un 95% de confianza, NO se encuentran diferencias significativas de los periodos anteriores con respecto a "Pre-pandemia a noviembre 2021", exceptuando: En "Pre-pandemia a noviembre-diciembre 2020" para el caso de "Aumentó" y "Se mantuvo igual". Respecto al periodo "Pre-pandemia a noviembre 2021" se encuentran diferencias significativas entre categorías en todos los casos.

Porcentaje, hogares

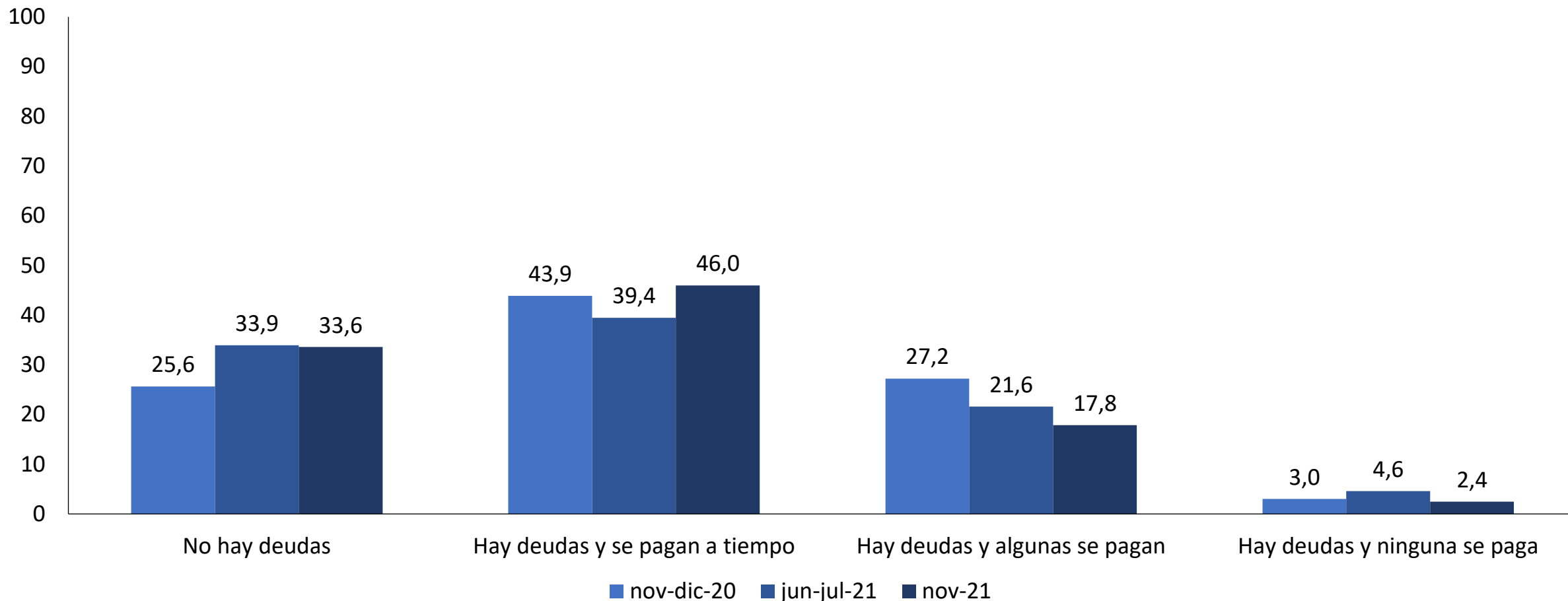

Nota: Las categorías pueden no sumar 100% debido a que no se incluye la categoría "No sabe".

A un 95% de confianza, se encuentran diferencias significativas de los periodos anteriores con respecto a "nov-21", exceptuando: en "nov-dic-20" en las categorías "hay deudas y se pagan a tiempo" y "Hay deudas y ninguna se paga"; En "jun-jul-21" en las categorías "No hay deudas". Se encuentran diferencias a un 95% de confianza entre las categorías para el periodo "nov-21" en todos los casos.

Porcentaje, hogares con deuda

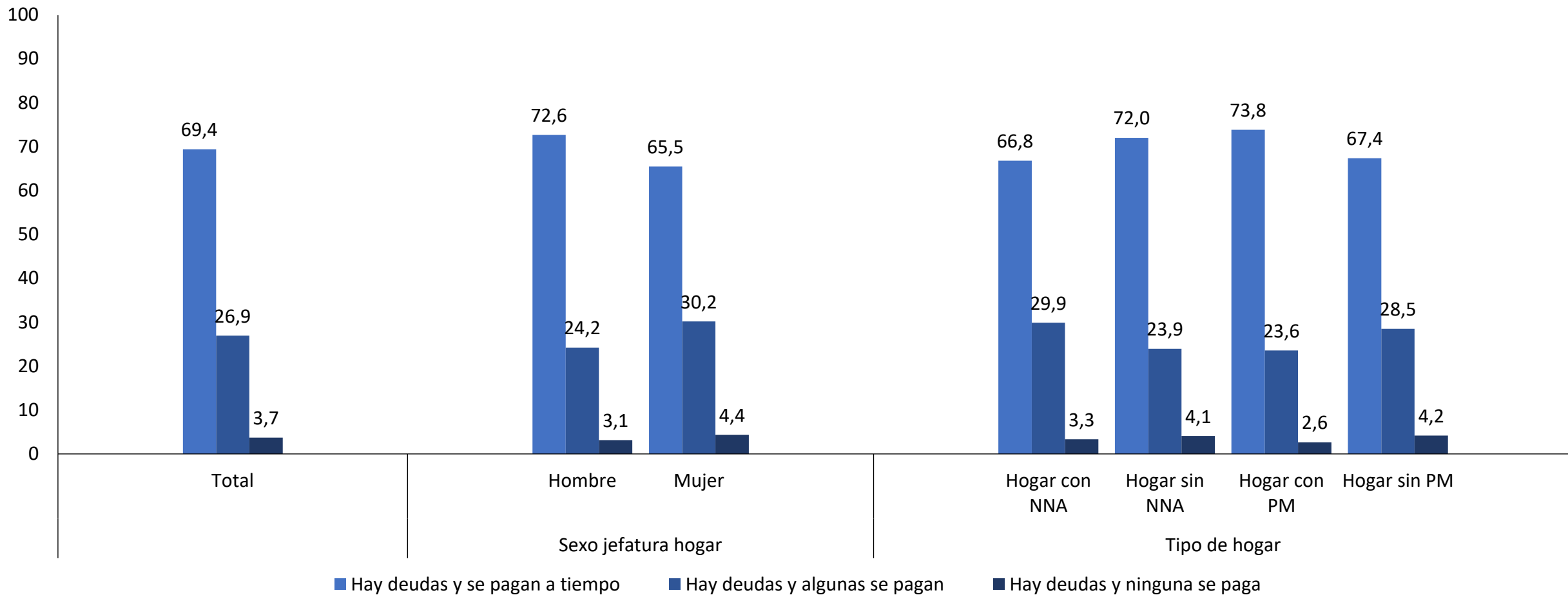

Nota: A un 95% de confianza, NO se encuentran diferencias significativas contra la estimación "Total". Entre cada desagregación se encuentran diferencias significativas exceptuando: En "Sexo jefatura hogar" en la categoría "Hay deudas y ninguna se paga". En los hogares con NNA en la categoría "Hay deudas y ninguna se paga" y en los hogares con PM en la categoría "Hay deudas y ninguna se paga".

Porcentaje, hogares con deuda

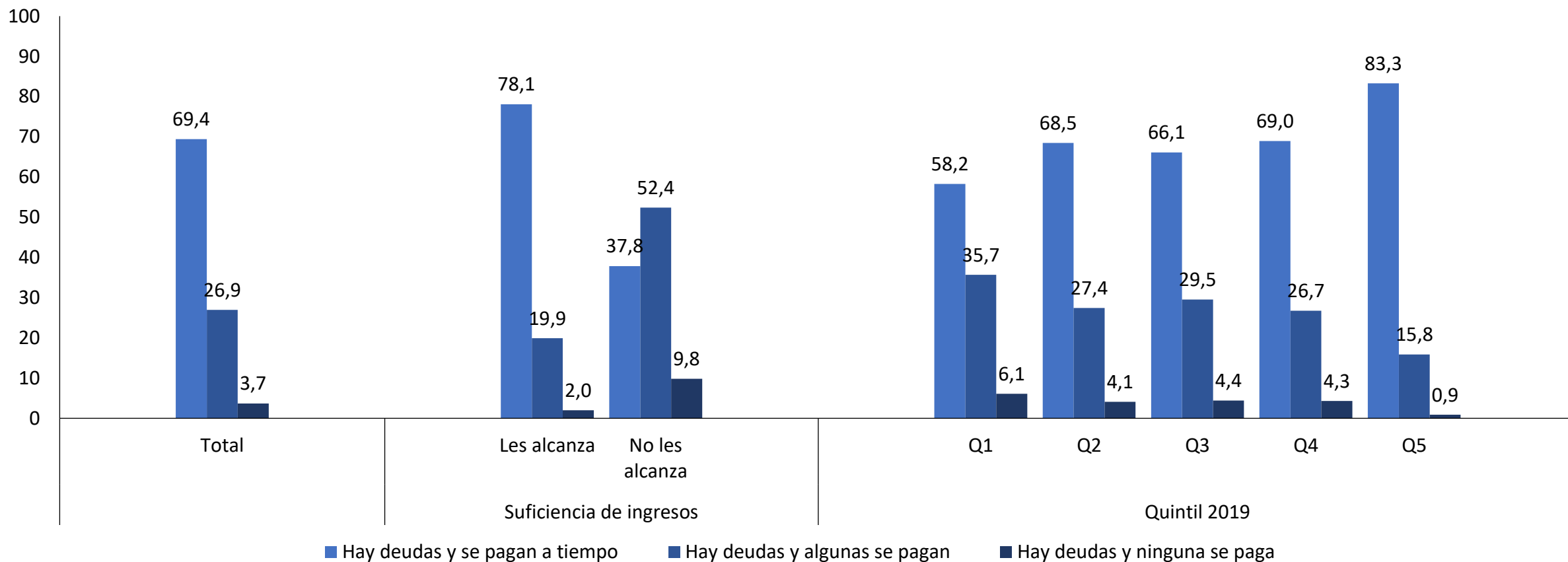

Nota: A un 95% de confianza, NO se encuentran diferencias significativas con respecto a la estimación "Total", exceptuando: En "Les alcanza" en las categorías " Hay deudas y se pagan a tiempo" y "Hay deudas y algunas se pagan". En "No les alcanza" en las 3 categorías. En "Q1" y "Q5" en la categoría "Hay deudas y se pagan a tiempo" y "Hay deudas y algunas se pagan". Entre desagregaciones por cada categoría NO se encuentran diferencias significativas, exceptuando: Todos los casos de "Suficiencia de ingresos". En "Hay deudas y se pagan a tiempo" en "Q1" con "Q2", "Q3", "Q4" y "Q5", "Q2" con "Q5", "Q3" con "Q5" y "Q4" con "Q5". En "hay deudas y algunas se pagan": "Q1" con "Q2", "Q5" con "Q1", "Q2", "Q3", "Q4". En "Hay deudas y ninguna se paga": "Q5" con "Q1", "Q2", "Q3", "Q4".

Porcentaje, hogares con deuda

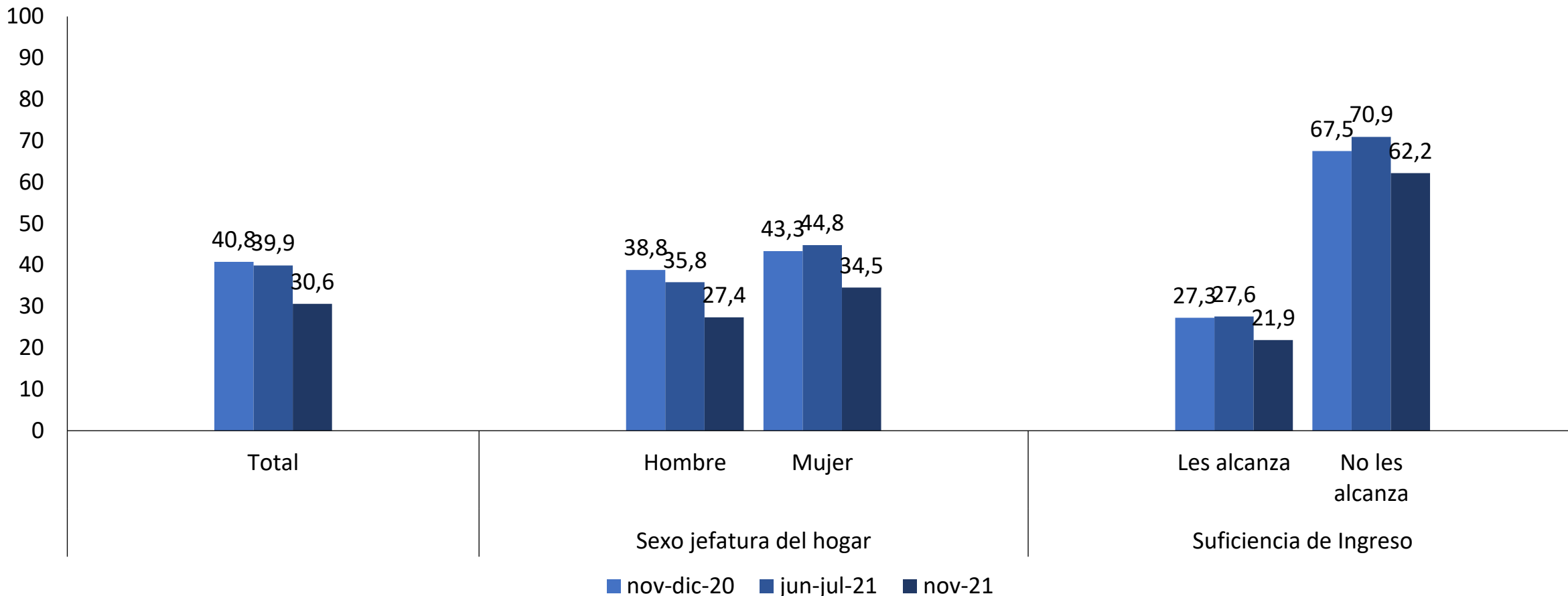

Nota: A un 95% de confianza, Se encuentran diferencias significativas contra la estimación de “nov-21”, exceptuando: Para “nov-dic-20” en las categorías: “No les alcanza”. Se encuentran diferencias significativas entre categorías para “nov-21” en todos los casos. Contra la estimación “Total” se encuentran diferencias para “nov-21”, exceptuando en “Hombre” y “Mujer”

Porcentaje, hogares con deuda

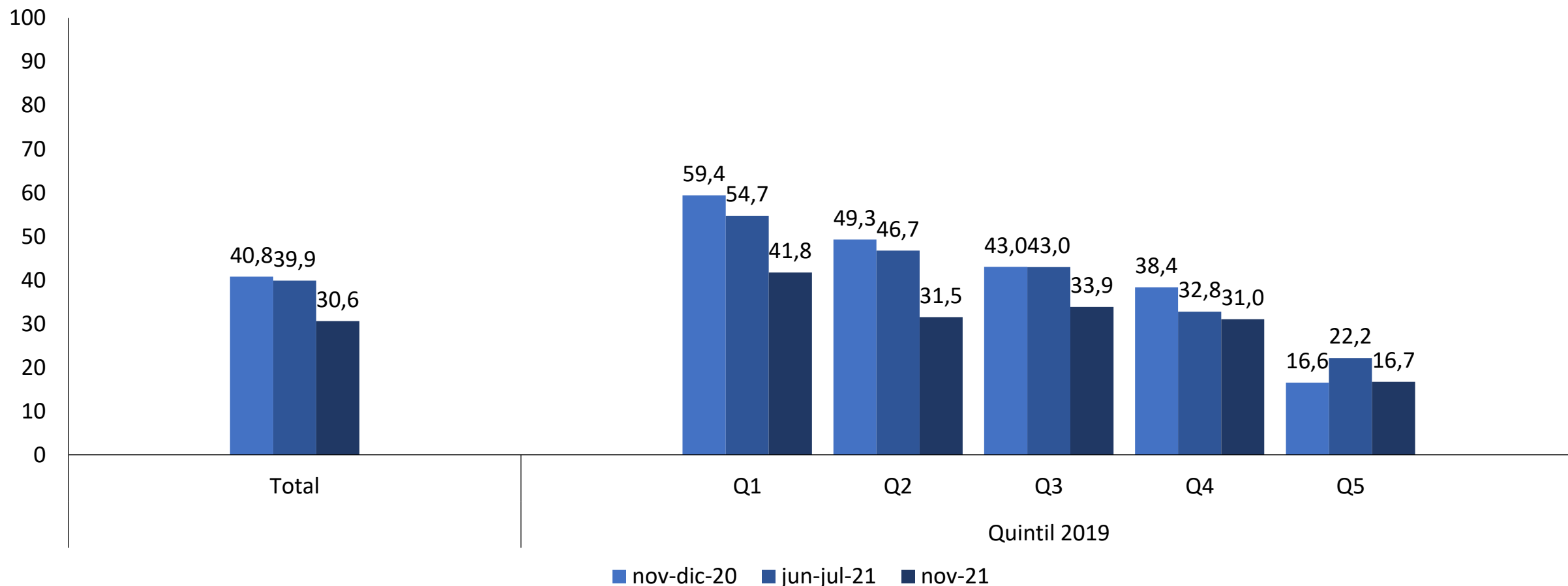

Nota: Las categorías pueden no sumar 100% debido a que no se incluye la categoría "No sabe".

A un 95% de confianza, Se encuentran diferencias significativas contra la estimación de "nov-21", exceptuando: Para "nov-dic-20" en las categorías: "Q4" y "Q5". Para "jun-jul-21" en las categorías: "Q4" y "Q5". Se encuentran diferencias significativas entre categorías para "nov-21" en todos los casos, exceptuando: "Q2" con "Q3" y "Q4", "Q3" con "Q4". Contra la estimación "Total" se encuentran diferencias para "nov-21" exceptuando: "Q2", "Q3" y "Q4"

Porcentaje y promedio, hogares con deuda

Indicador	Problemas de pago	Con deuda	Nacional
Edad promedio del jefe/a de hogar	47,7 (*) (**)	49,2 (*) (**)	51,7
Porcentaje de hogares con jefatura mujer	51,1 (*) (**)	45,3 (**)	45,6
Porcentaje de jefe/as sin educación media completa	22,7 (*) (**)	25,6 (*) (**)	30,8
Porcentaje de hogares con niños y/o adolescentes	54,4 (*)	50,1 (*)	43,5
Porcentaje de hogares con personas mayores	27,0 (*) (**)	31,6 (*) (**)	38,3
Porcentaje de jefe/as de hogar con ocupación	61,6 (**)	71,2 (*) (**)	65,2
Porcentaje de hogares sin ningún ocupado	24,0 (*) (**)	14,7 (*) (**)	19,4
Ingreso promedio per cápita del hogar noviembre 2021	\$236.799 (*) (**)	\$380.465 (**)	\$366.969

Nota: Las diferencias al 95% de confianza entre “Problemas de pago” y “Con deuda” respecto a la estimación Nacional se marcan con un (*). Las diferencias al 95% de confianza entre “Problemas de pago” y “Con deuda” con ocupados se marcan con un (**)



Encuesta
Social
Covid-19

3. Estrategias de los hogares para aumentar Ingresos y reducir gastos

Porcentaje de hogares que realizan estrategias para aumentar ingresos, según tipo de estrategia: noviembre 2021

Porcentaje, hogares

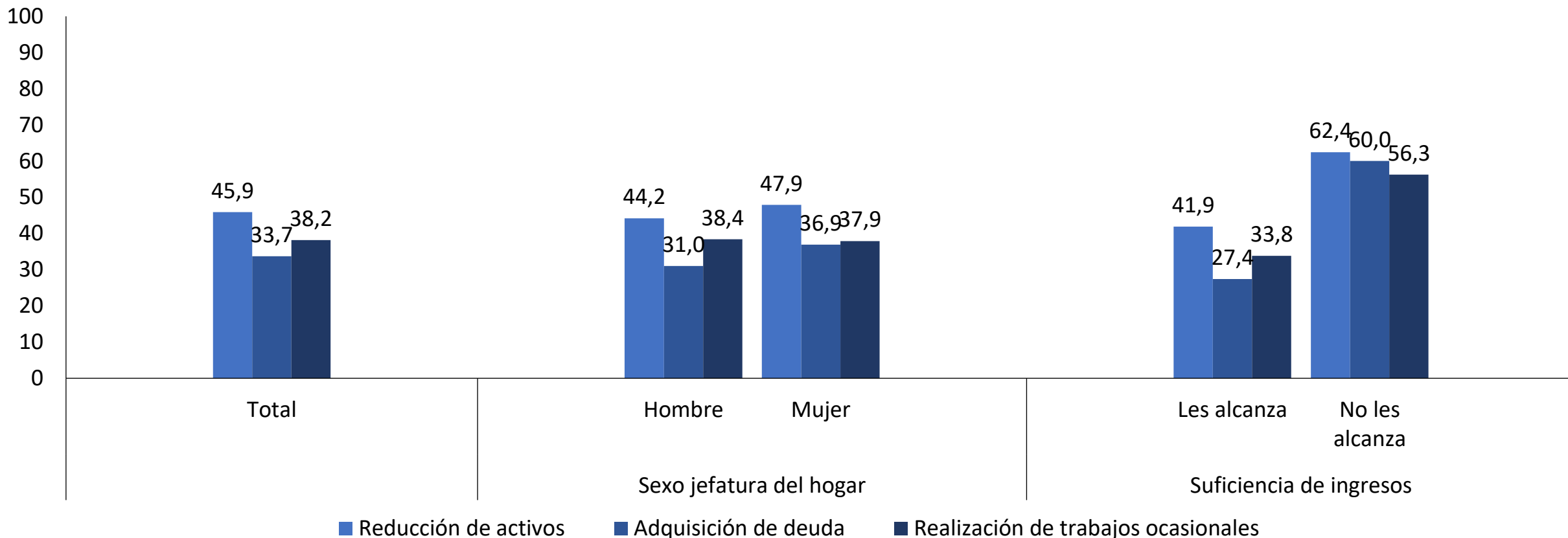

Nota: A un 95% de confianza, se encuentran diferencias con respecto a la estimación "Total", exceptuando: En "Hombre" para las 3 categorías, en "Mujer" para "Reducción de activos" y "Realización de trabajos ocasionales". Entre desagregaciones se encuentran diferencias significativas para cada categoría, exceptuando: En "Realización de trabajos ocasionales" para la desagregación de "Sexo jefatura del hogar"

Porcentaje, hogares

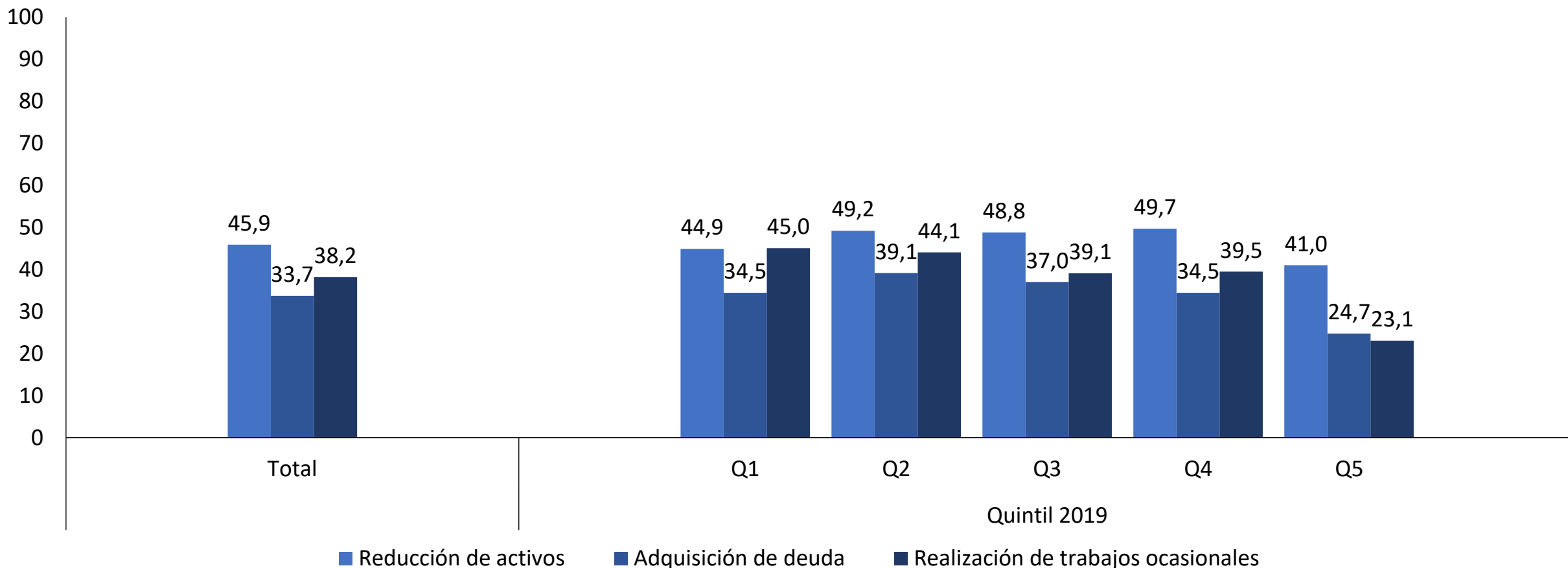

Nota: A un 95% de confianza, se encuentran diferencias con respecto a la estimación "Total", exceptuando: En "Reducción de activos" para "Q1", "Q2", "Q3", "Q4" y "Q5". En "Adquisición de deuda" para "Q1", "Q3" y "Q4". En "Realización de trabajos ocasionales" para "Q3" y "Q4". Entre desagregaciones NO se encuentran diferencias significativas para cada categoría, exceptuando: En "Reducción de activos": "Q5" con "Q2", "Q3" y "Q4". Para "Adquisición de deuda": "Q5" con "Q1", "Q2", "Q3" y "Q4". "Realización de trabajos ocasionales": "Q1" con "Q3", "Q5" con "Q1", "Q2", "Q3" y "Q4".

Porcentaje, hogares

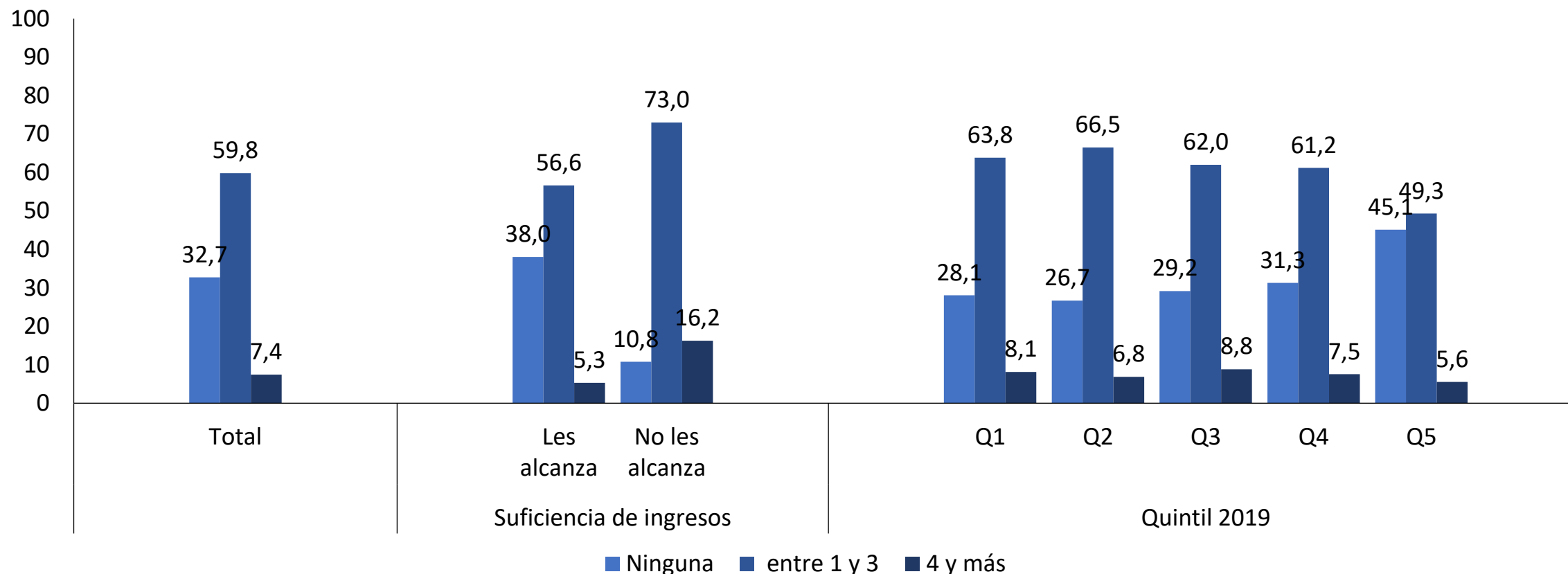

Nota: No se consideraron las estrategias "Pedir un adelanto de sueldo o pago" y "Otro" en el contador.

A un 95% de confianza, se encuentran diferencias significativas contra la estimación "Total", exceptuando: en la categoría "Ninguna": "Q3" y "Q4". En la categoría "entre 1 y 3": "Q1", "Q3", y "Q4". En la categoría "4 o más": "Q1", "Q2", "Q3", "Q4" y "Q5". Respecto a las diferencias entre las categorías de desagregación, NO se encuentran diferencias significativas, exceptuando: En la categoría "Ninguna": "Les alcanza" con "No les alcanza", "Q5" con "Q1", "Q2", "Q3" y "Q4". En la categoría "entre 1 y 3": "Les alcanza" con "No les alcanza", "Q5" con "Q1", "Q2", "Q3" y "Q4". En la categoría "4 o más": "Les alcanza" con "No les alcanza".

Porcentaje, hogares

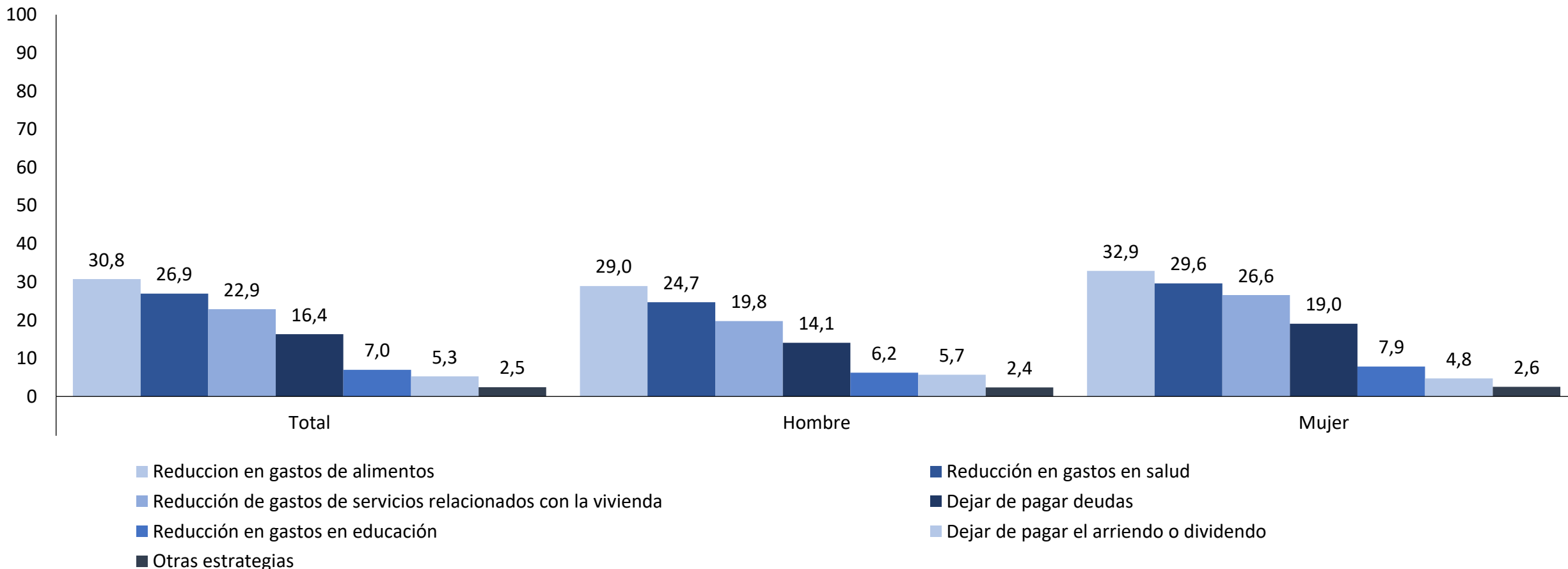

Nota: A un 95% de confianza, NO se encuentran diferencias significativas contra la estimación "Total", exceptuando: En "Reducción de gastos de servicios relacionados a la vivienda" en "Hombre" y "Mujer". En "Dejar de pagar deudas" en "Mujer". Entre las categorías "Hombre" y "Mujer" se encuentran diferencias significativas, exceptuando en: "Dejar de pagar el arriendo o dividendo", "Reducción en gastos en educación" y "Otras estrategias".

Porcentaje, hogares

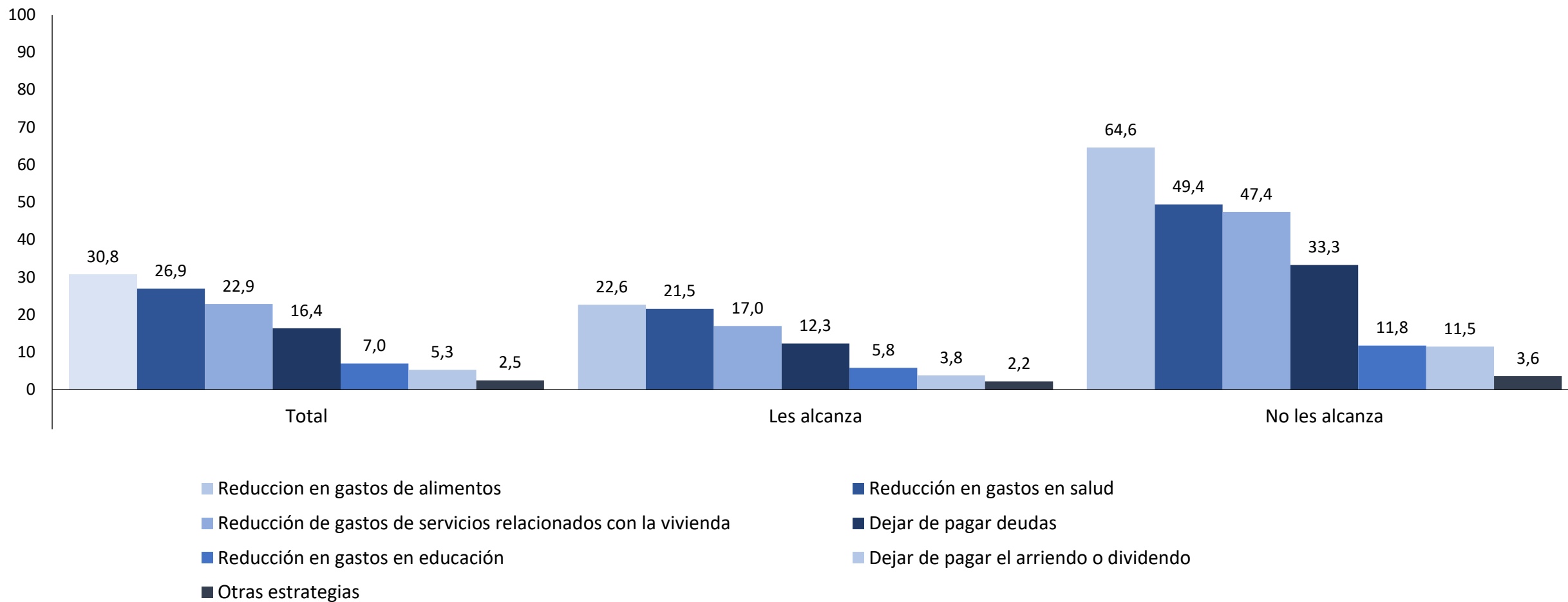

Nota: A un 95% de confianza, se encuentran diferencias significativas contra la estimación "Total", exceptuando: En "Reducción de gastos en educación" en "Les alcanza". En "Otras estrategias" en "Les alcanza" y "No les alcanza". Entre las categorías "Les alcanza" y "No les alcanza" se encuentran diferencias significativas, exceptuando en: "Otras estrategias".

Porcentaje de hogares que realizan estrategias para reducir gastos según tipo de estrategia, por quintil 2019

Porcentaje, hogares

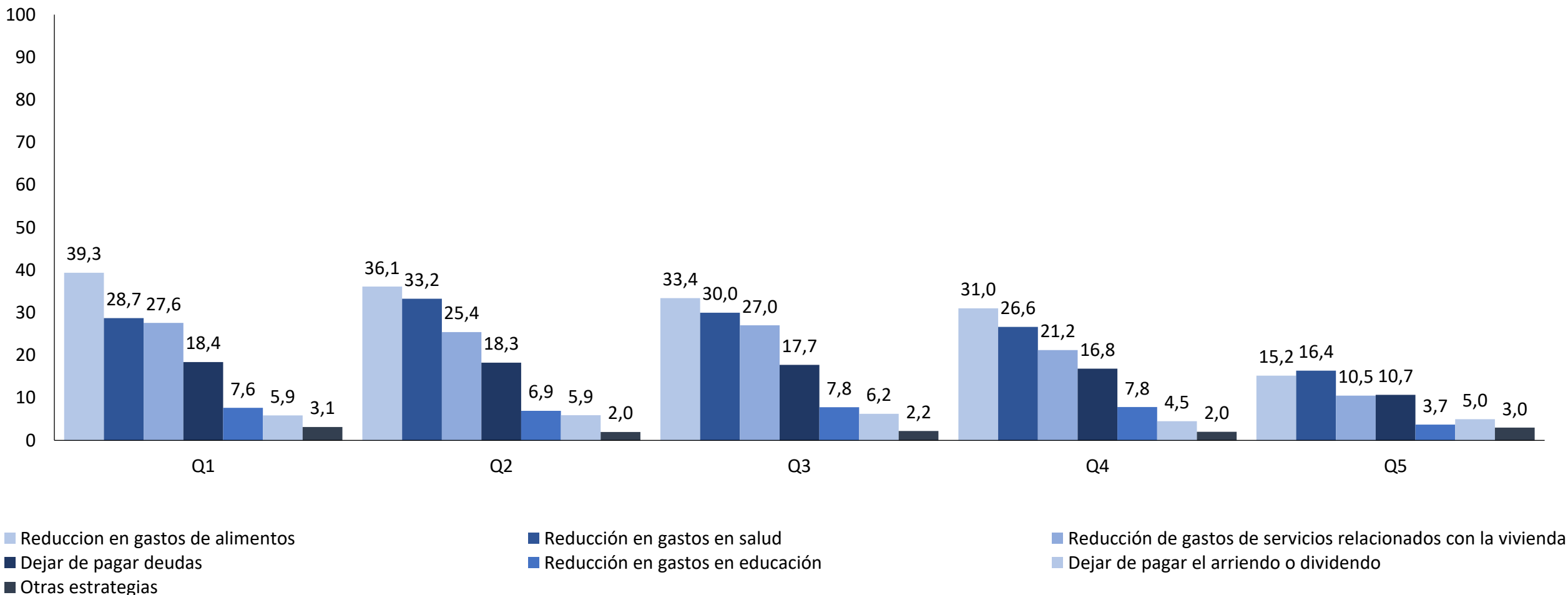

Nota: A un 95% de confianza, NO se encuentran diferencias significativas entre Quintiles 2019, exceptuando: En "Reducción en gastos de alimentos": "Q1" con "Q3", "Q4" y "Q5", "Q5" con "Q1", "Q2", "Q3" y "Q4". En "Dejar de pagar deudas": "Q5" con "Q1", "Q2" y "Q3", "Q3" con "Q4". En "Reducción en gastos en salud": "Q2" con "Q4", "Q5" con "Q1", "Q2", "Q3" y "Q4". En "Reducción en gastos en educación": "Q5" con "Q1", "Q2", "Q3" y "Q4". En "Reducción de gastos de servicios relacionados con la vivienda": "Q1" con "Q4", "Q5" con "Q1", "Q2", "Q3" y "Q4".

Porcentaje, hogares

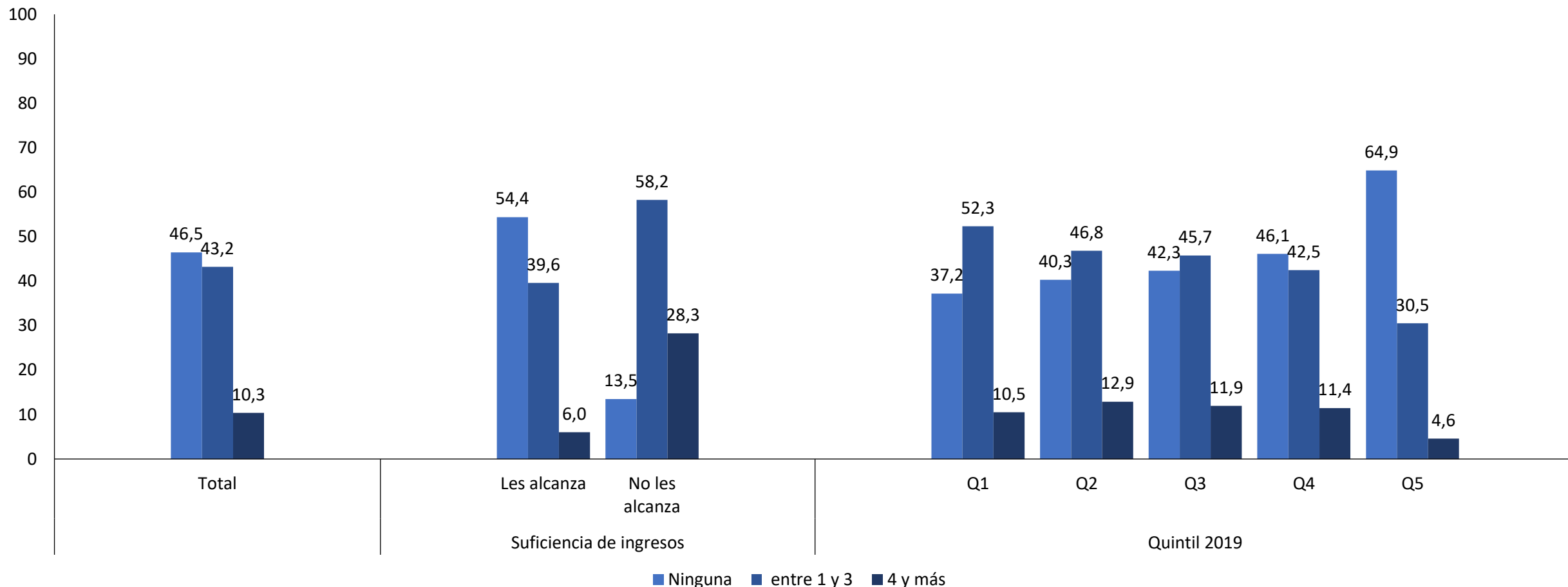

Nota: A un 95% de confianza, se encuentran diferencias significativas con respecto a la estimación "Total", exceptuando: En "Ninguna": "Q3", y "Q4". En "entre 1 y 3": "Q2", "Q3", "Q4". En "4 o más": "Q1", "Q2", "Q3" y "Q4". Entre desagregaciones, para "Suficiencia de Ingresos" se encuentran diferencias significativas en las 3 categorías. Para "Quintil 2019" NO se encuentran diferencias significativas entre quintiles, exceptuando: En "Ninguna": "Q1" con "Q4", "Q5" con "Q1", "Q2", "Q3" y "Q4". En "entre 1 a 3": "Q1" con "Q3", "Q4" y "Q5", "Q5" con "Q1", "Q2", "Q3" y "Q4". En "4 o más": "Q5" con "Q1", "Q2", "Q3" y "Q4".



Encuesta
Social
Covid-19

4. Retiros AFP

Porcentaje, hogares

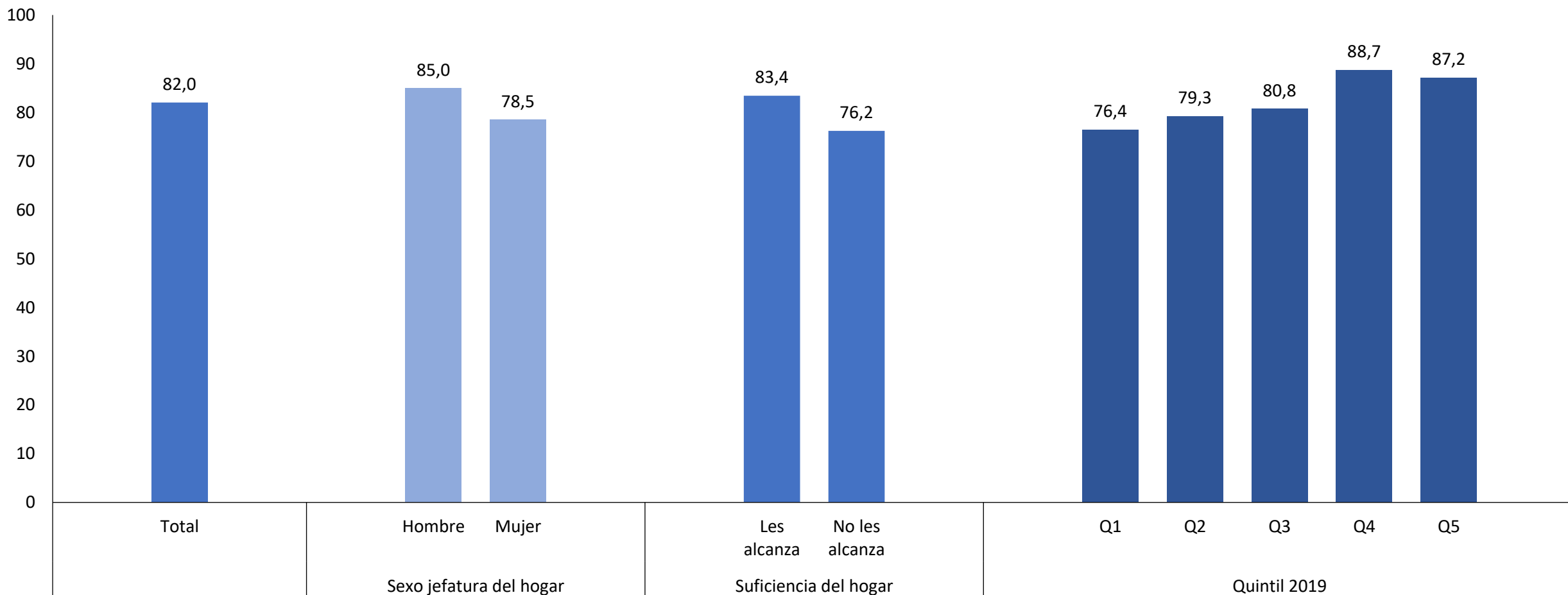

Nota: A un 95% de confianza, se encuentran diferencias significativas contra la estimación "Total", exceptuando: "Les alcanza", "Q2" y "Q3". Entre desagregaciones, se encuentran diferencias significativas, exceptuando: "Q1" con "Q2" y "Q3", "Q2" con "Q3" y "Q4" con "Q5".

Porcentaje, hogares

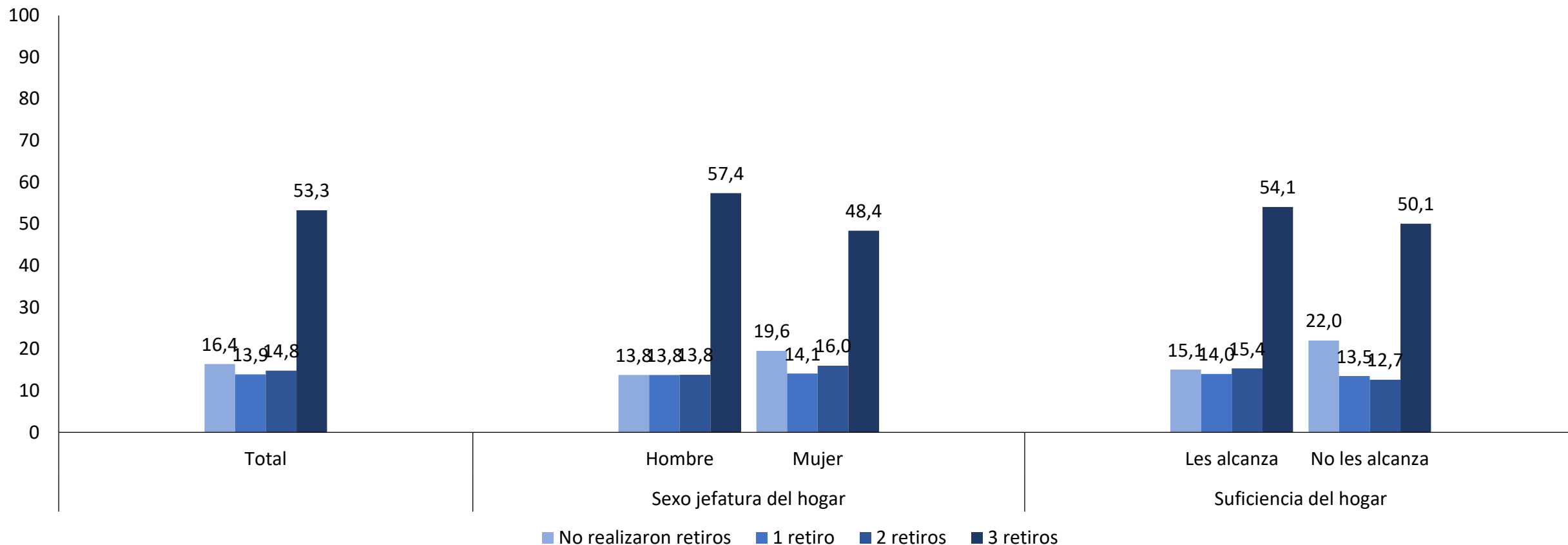

Nota: Las categorías no suman 100% debido a que no se presenta la categoría "No sabe"

A un 95% de confianza, NO se encuentran diferencias significativas con respecto a la estimación "Total", exceptuando: En "No realizaron retiros": "Hombre", "Mujer", No les alcanza. En "3 retiros": "Hombre", "Mujer". Entre desagregaciones, NO se encuentran diferencias significativas, exceptuando: En "No realizaron retiros": "Hombre" con "Mujer" y "Les alcanza" con "No les alcanza". En "3 retiros": "Hombre" con "Mujer".

Porcentaje de hogares donde algún integrante realizó retiro de su fondos de pensiones, según cantidad de retiros

Porcentaje, hogares

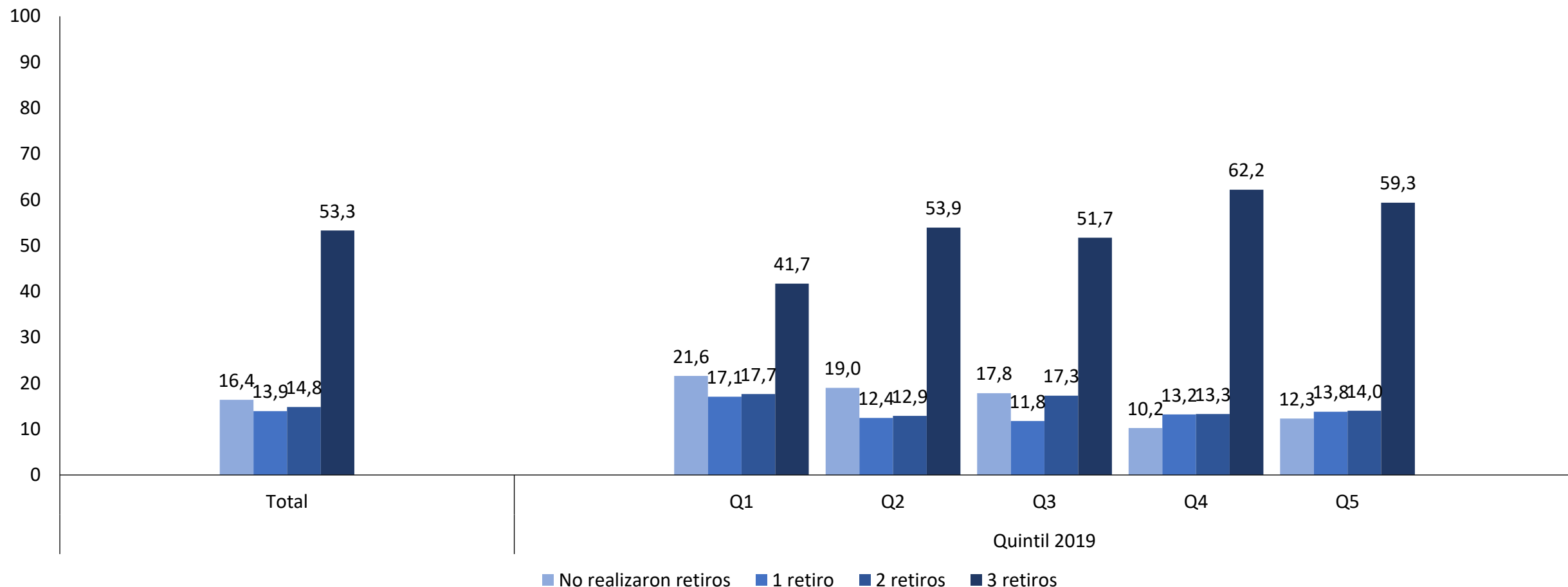

Nota: Las categorías no suman 100% debido a que no se presenta la categoría "No sabe"

A un 95% de confianza, NO se encuentran diferencias significativas con respecto a la estimación "Total", exceptuando: En "No realizaron retiros": "Q1", "Q4", "Q5". En "3 retiros": "Q1", "Q4" y "Q5". Entre desagregaciones, NO se encuentran diferencias significativas, exceptuando: En "No realizaron retiros": "Q1" con "Q4", y "Q5", "Q2" con "Q4" y "Q5", "Q3" con "Q4" y "Q5". En "1 retiro": "Q1" con "Q2" y "Q3". En "2 retiros": "Q1" con "Q2" y "Q4". En "3 retiros": "Q1" con "Q2", "Q3", "Q4" y "Q5", "Q2" con "Q4", "Q3" con "Q4" y "Q5".

Principales usos que el hogar ha dado a los fondos retirados de las AFP

Porcentaje, hogares

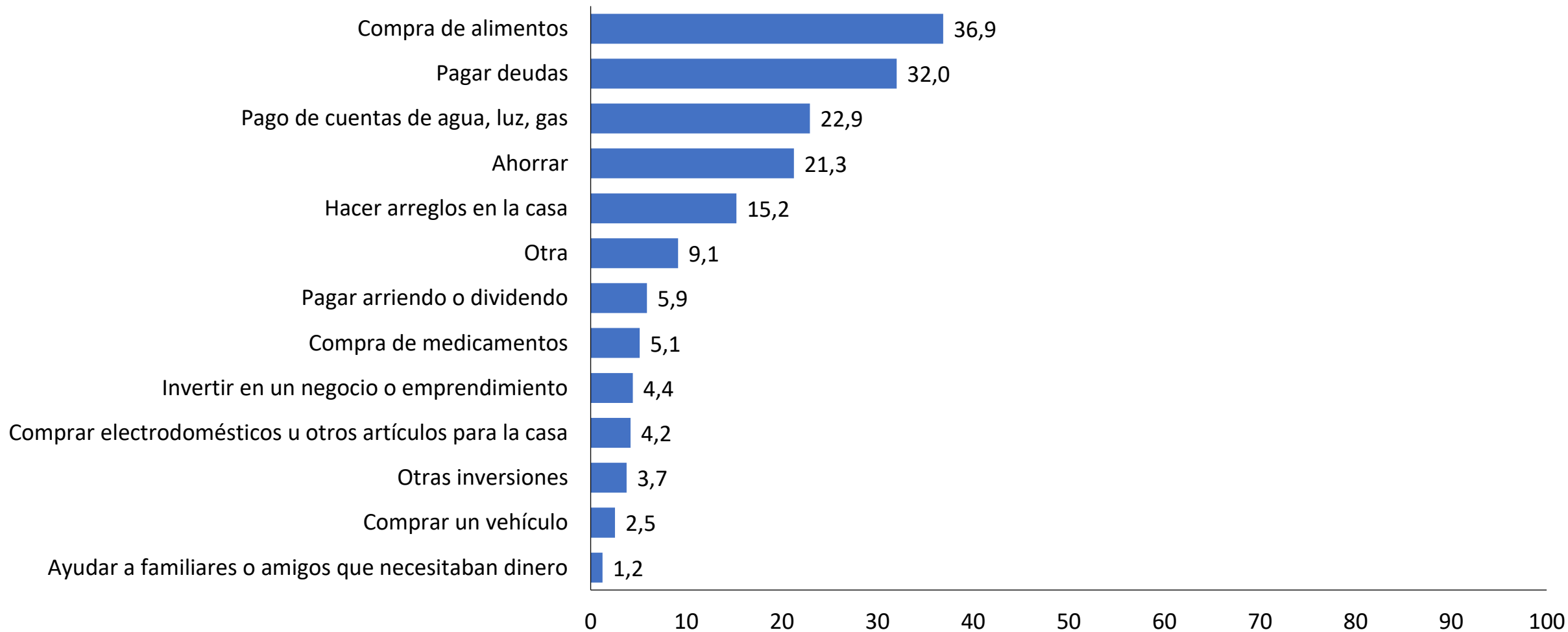

Principales usos que el hogar ha dado a los fondos retirados de las AFP según quintiles 2019

Porcentaje, hogares

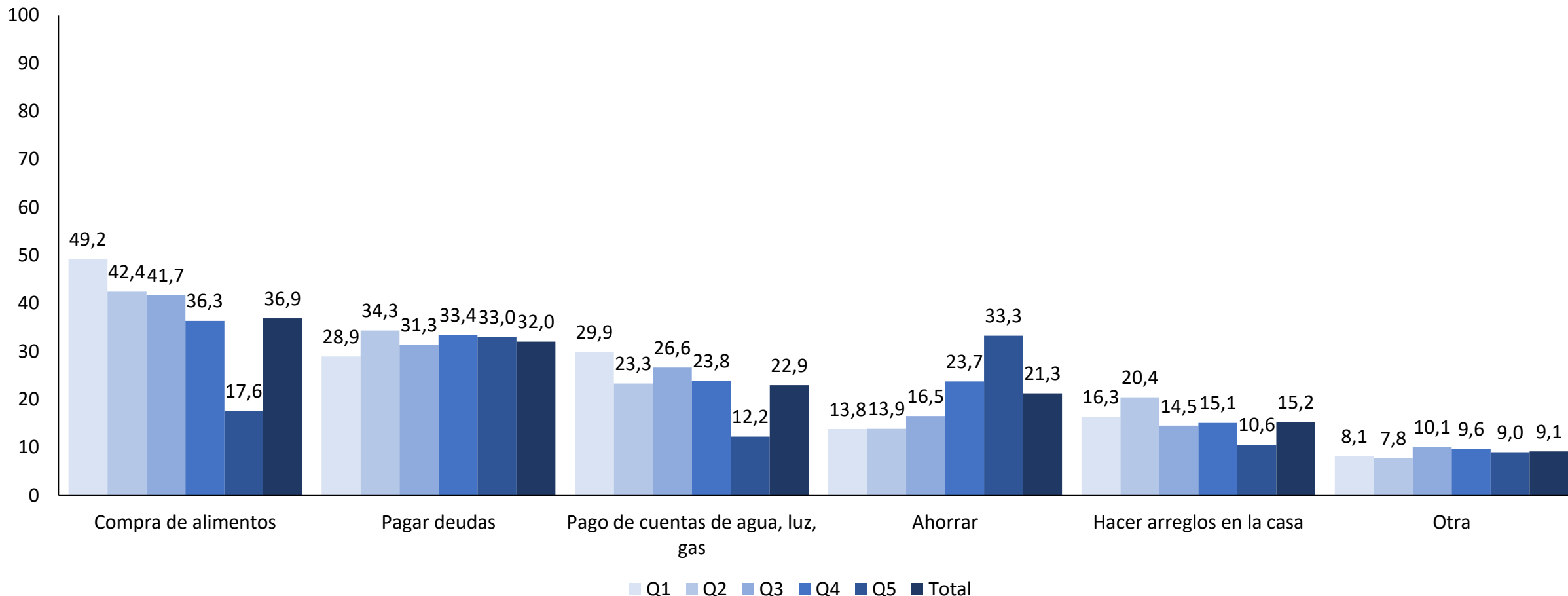

Nota: A un 95% de confianza, NO se encuentran diferencias significativas con la estimación "Total", exceptuando: en "Compra de alimentos": "Q1", "Q2" y "Q5". En "Pagar cuentas de agua, luz, gas": "Q1", "Q5". En "Ahorrar": "Q1", "Q2", "Q3", "Q5". En "Hacer arreglos en la casa": "Q2" y "Q5". Entre quintiles, NO se encuentran diferencias significativas, exceptuando: En "Compra de alimentos": "Q1" con "Q2", "Q3", "Q4" y "Q5", "Q2" con "Q5", "Q3" con "Q5", "Q4" con "Q5". En "Pago de cuentas de agua, luz, gas": "Q1" con "Q2", "Q5" con "Q1", "Q2", "Q3" y "Q4". En "Ahorrar": "Q4" con "Q1", "Q2" y "Q3", "Q5" con "Q1", "Q2", "Q3" y "Q4". En "Hacer arreglos en la casa": "Q5" con "Q1" y "Q2", "Q2" con "Q3".

Principales usos que el hogar ha dado a los fondos retirados de las AFP según quintiles 2019

Porcentaje, hogares

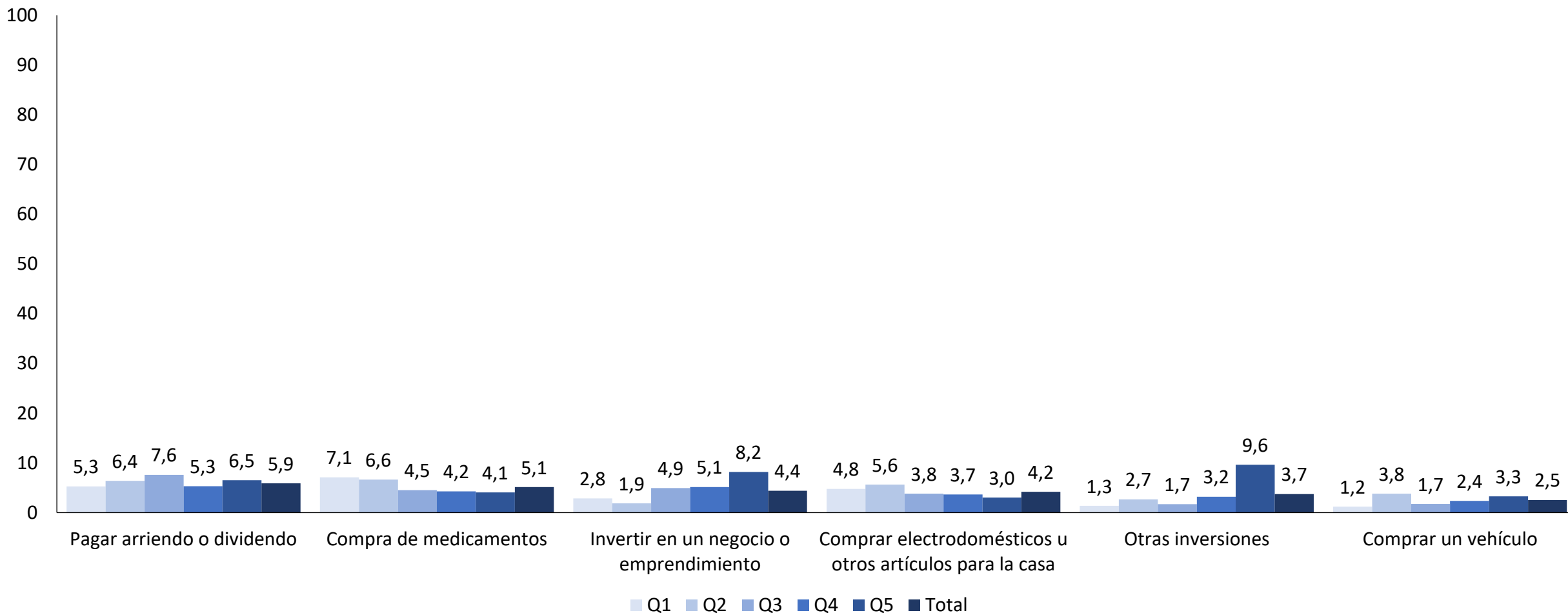

Nota: A un 95% de confianza, NO se encuentran diferencias significativas con la estimación "Total", exceptuando: En "Invertir en un negocio o emprendimiento": "Q2", "Q5". En "Otras inversiones": "Q1", "Q3", "Q5". En "Comprar un vehículo": "Q1". Entre quintiles, NO se encuentran diferencias significativas, exceptuando: En "Invertir en un negocio o emprendimiento": "Q5" con "Q1" y "Q2", "Q2" con "Q3", "Q4" y "Q5". En "Otras inversiones": "Q1" con "Q4", "Q5" con "Q1", "Q2", "Q3" y "Q4". En "Comprar un vehículo": "Q1" con "Q2" y "Q5".



Encuesta
Social
Covid-19

II. Empleo



Ministerio de
Desarrollo
Social y
Familia



Encuesta
Social
Covid-19

1. Ocupación

Porcentaje, personas de 15 o más años

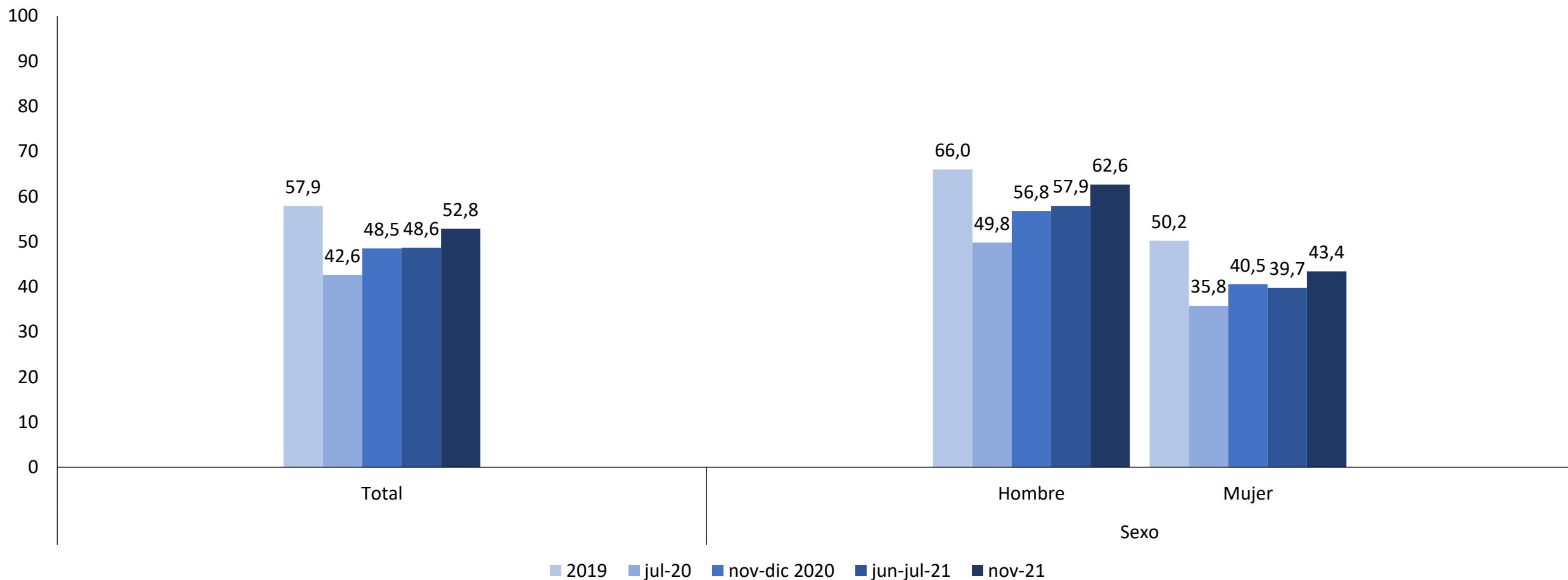

Nota: A un 95% de confianza, se encuentran diferencias significativas contra la estimación "Total". Respecto a las diferencias entre periodos con respecto a nov-21 se encuentran diferencias significativas para todos los casos. Para "nov-21" se encuentran diferencias entre las categorías "Hombre" y "Mujer"

Porcentaje, personas de 15 o más años

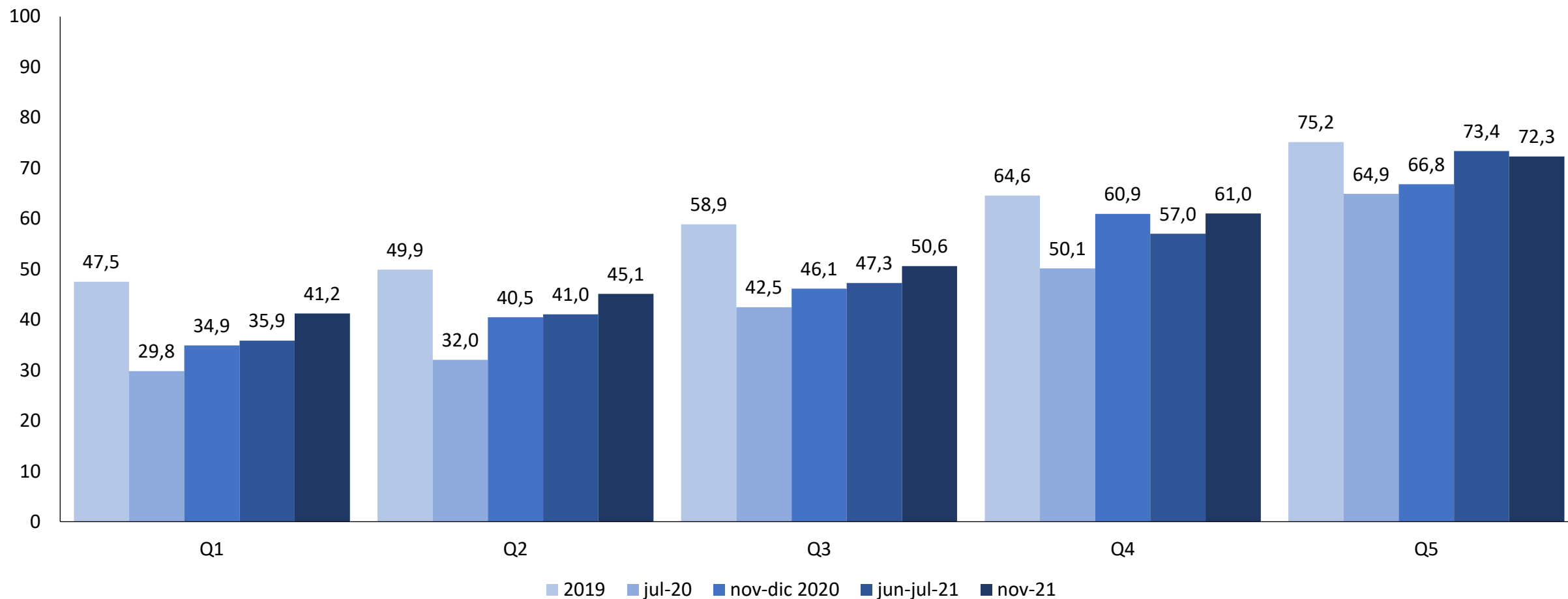

Nota: A un 95% de confianza, se encuentran diferencias significativas entre periodos con respecto a “nov-21”, exceptuando: En “2019”: “Q4” y “Q5”. En “nov-dic-2020” “Q4”. En “jun-jul-21”: “Q3” y “Q5”. Entre quintiles, para el periodo “nov-21” se encuentran diferencias significativas en todos los casos.

Porcentaje, ocupados

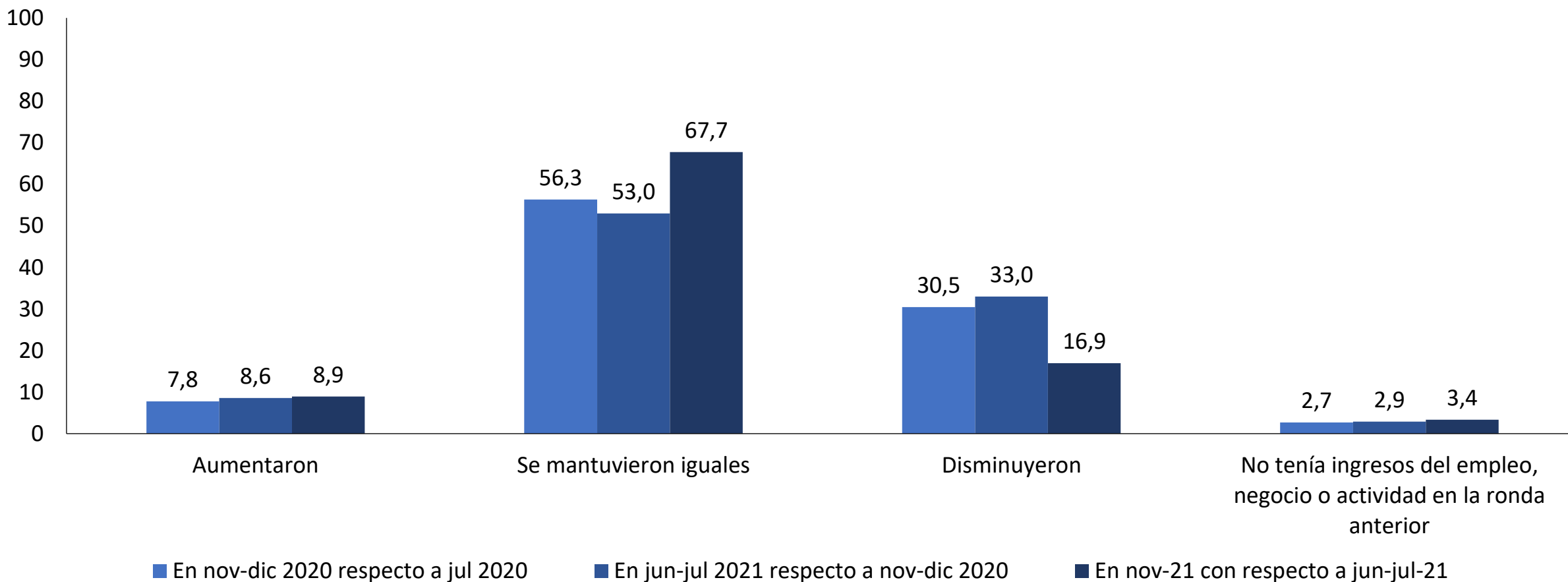

Nota: A un 95% de confianza, NO se encuentran diferencias contra la estimación de “En nov-21 con respecto a jun-jul-21” con los periodos anteriores, exceptuando: “En nov-dic-20 con respecto a jul-2020” en “Se mantuvieron iguales” y “Disminuyeron”. Para “En jun-jul 20201 con respecto a nov-dic 2020” en “Se mantuvieron iguales”. Respecto a las diferencias entre categorías para el periodo “En nov-21 con respecto a jun-jul-21” se encuentran diferencias significativas entre todos los casos.

Porcentaje, hogares

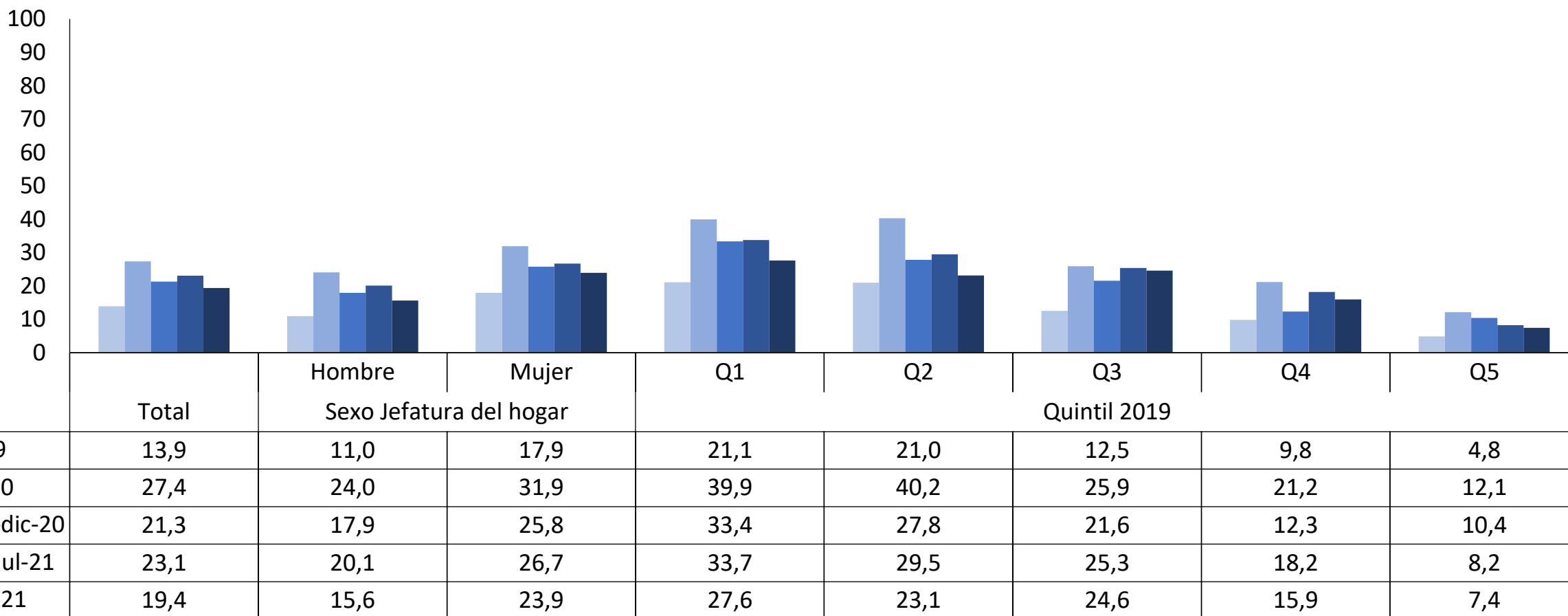

Nota: A un 95% de confianza, se encuentran diferencias significativas entre los periodos anteriores con la estimación de "nov-21", exceptuando: En "2019": "Q2". En "jul-20": "Q3", "Q4". En "nov-dic-20": "Total", "Hombre", "Mujer", "Q1", "Q2", "Q3", "Q4", "Q5". "jun-jul-21": "Q3", "Q4", "Q5". Para "nov-21" se encuentran diferencias entre desagregaciones, exceptuando: "Q1" con "Q4" y "Q5", "Q2" con "Q4" y "Q5", "Q3" con "Q4" y "Q5", "Q4" con "Q5". Para "nov-21", se encuentran diferencias significativas contra la estimación "Total", exceptuando: "Q4".

Porcentaje y promedio, hogares

Indicador	Hogar sin ocupados	Hogar con ocupados	Nacional
Edad promedio del jefe/a de hogar	61,8 (*) (**)	49,3 (*) (**)	51,7
Porcentaje de hogares con jefatura mujer	56,2 (*) (**)	43,0 (**)	45,6
Porcentaje de jefe/as sin educación media completa	50,9 (*) (**)	26,0 (*) (**)	30,8
Porcentaje de hogares con niños y/o adolescentes	23,1 (*) (**)	48,4 (*) (**)	43,5
Porcentaje de hogares con personas mayores	64,8 (*) (**)	32,0 (*) (**)	38,3
Ingreso promedio per cápita del hogar noviembre 2021	\$237.165 (*) (**)	\$398.540 (**)	\$366.969

Nota: Las diferencias al 95% de confianza entre "Hogar sin ocupados" y "Hogar con ocupados" con respecto a la estimación Nacional se marcan con un (*)

Las diferencias al 95% de confianza entre "Hogar sin ocupados" y "Hogar con ocupados" se marcan con un (**)



Encuesta
Social
Covid-19

2. Inactivos

Porcentaje, personas de 15 o más

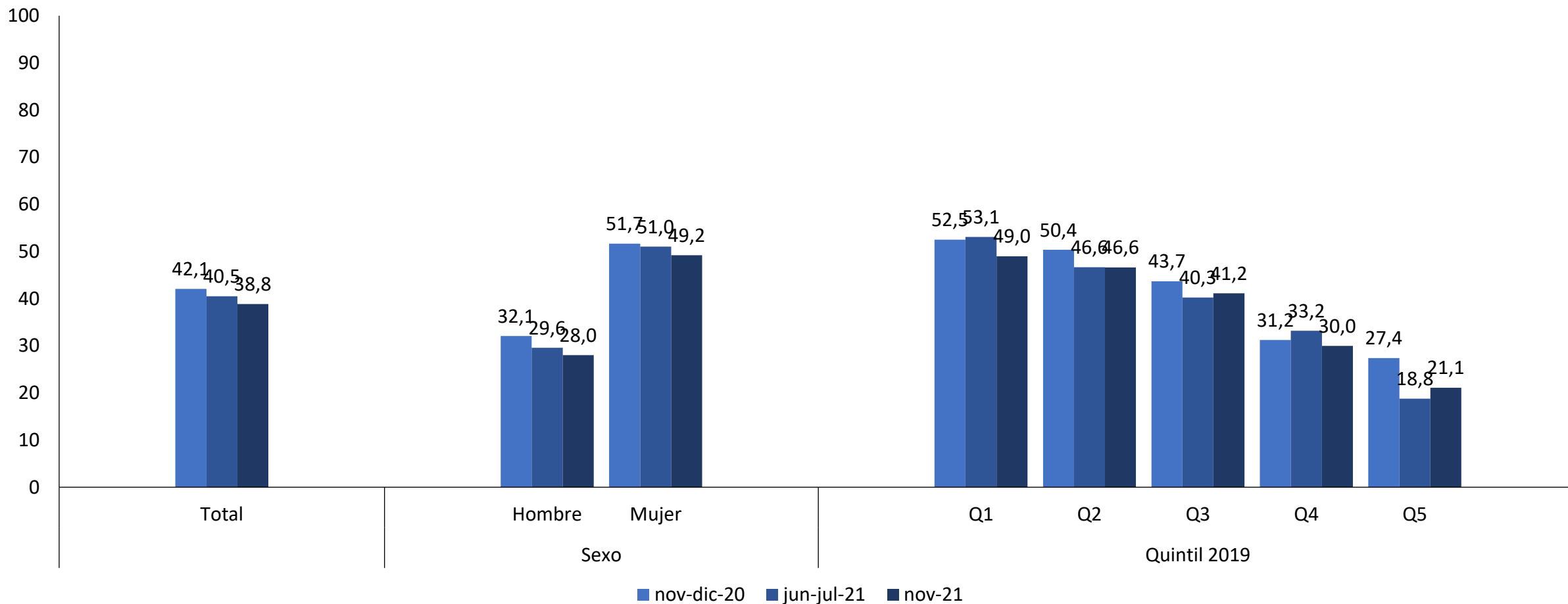

Nota: A un 95% de confianza, NO se encuentran diferencias significativas entre periodos contra “nov-21”, exceptuando: En “nov-dic-20”: “Total”, “Q5”. En “jun-jul-21”: “Total”, “Q1”. Para “nov-21”, se encuentran diferencias significativas contra la estimación “Total” en todas las desagregaciones, exceptuando “Q3”. Para “nov-21” se encuentran diferencias significativas entre desagregaciones, exceptuando “Q1” con “Q2”.

Porcentaje, inactivos

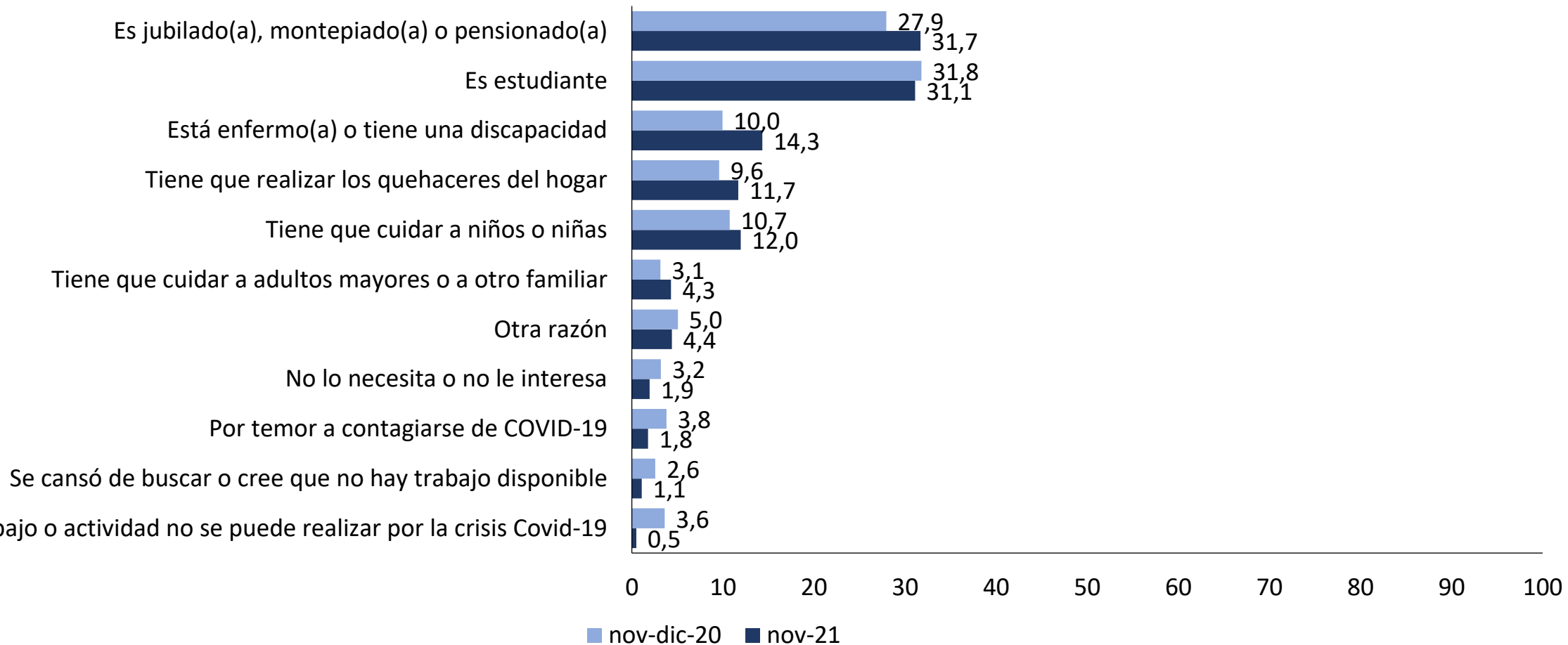

Nota: A los encuestados se les pregunta por las dos razones principales de inactividad y se contabiliza si en una de sus dos razones entregan alguna de las opciones. A un 95% de confianza, se encuentran diferencias entre periodos, exceptuando: “Es estudiante”, “Otra razón” y “Tiene que cuidar a niños o niñas”

Porcentaje, inactivos

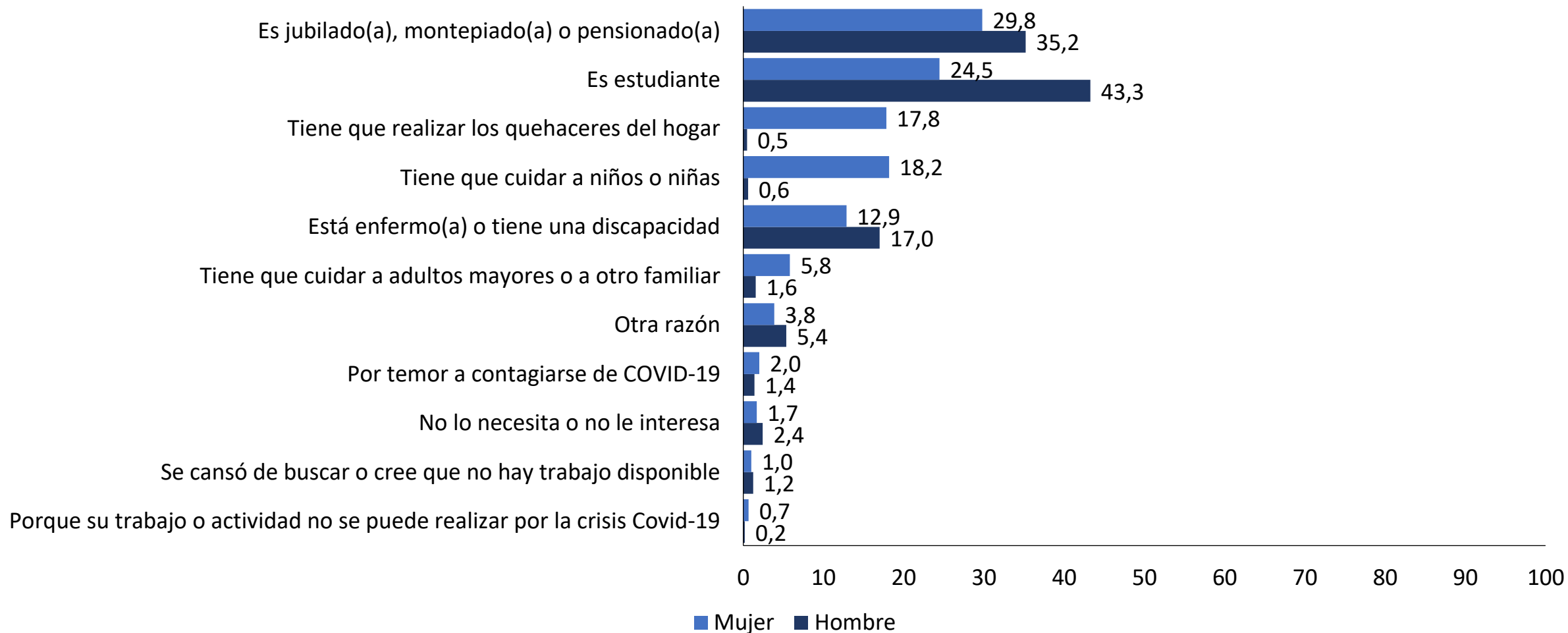

Nota: A los encuestados se les pregunta por las dos razones principales de inactividad y se contabiliza si en una de sus dos razones entregan alguna de las opciones. A un 95% de confianza, se encuentran diferencias significativas entre las categorías “Hombre” y “Mujer”, exceptuando: “Se cansó de buscar o cree que no hay trabajo disponible”, “No lo necesita o no le interesa”, “Por temor a contagiarse de COVID-19” y “Otra razón”.

Fuente: Encuesta Social Covid-19, Ministerio de Desarrollo Social y Familia

Razones de inactividad de la población de 15 o más que es inactiva y que realizan TDNR: noviembre 2021

Porcentaje, inactivos

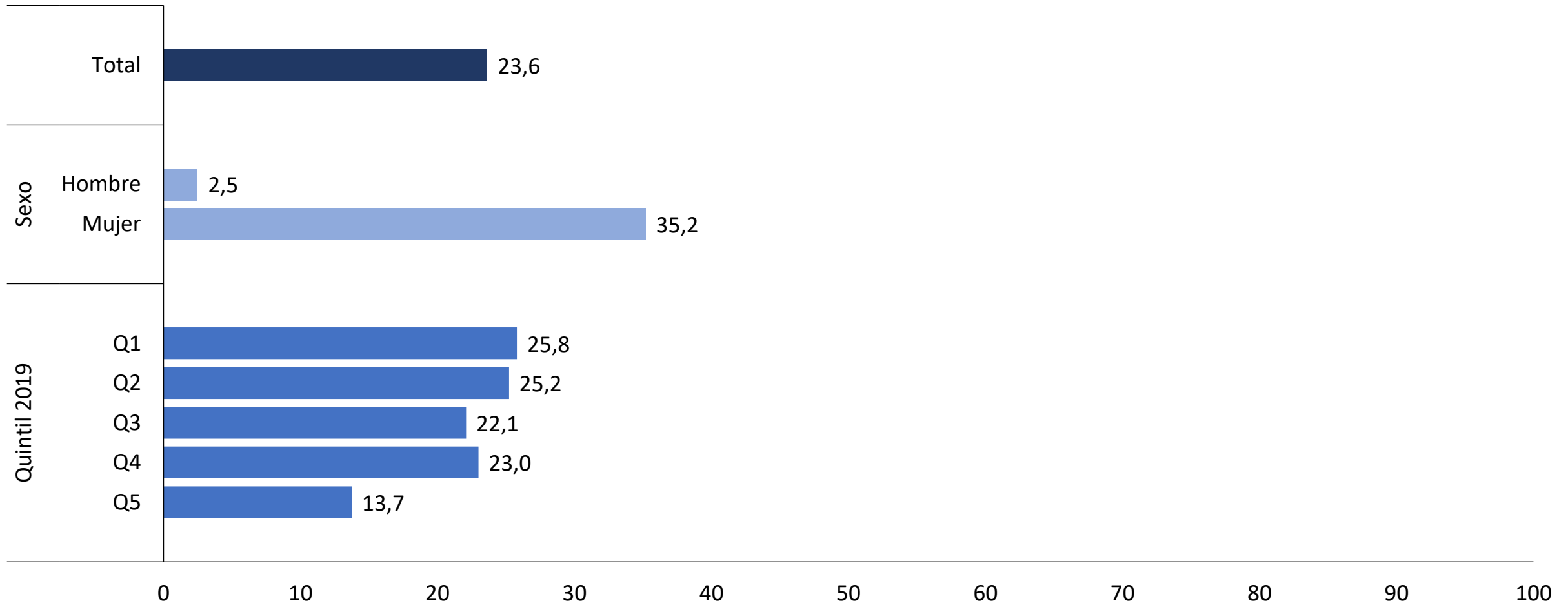

Nota: A los encuestados se les pregunta por las dos razones principales de inactividad y se contabiliza si en una de sus dos razones entregan alguna de las opciones.

Las razones comprendidas en TDNR son : “Tiene que realizar los quehaceres del hogar”, “Tiene que cuidar a niños o niñas” y “Tiene que cuidar a adultos mayores u otro familiar”.

A un 95% de confianza, se encuentran diferencias significativas con la estimación “Total”, exceptuando: “Q1”, “Q2”, “Q3” y “Q4”. Respecto a diferencias entre desagregaciones NO se encuentran diferencias, exceptuando: “Hombre” con “Mujer”, “Q5” con “Q1”, “Q2”, “Q3” y “Q4”.

Porcentaje de personas inactivas, sin considerar jubilación y estudios como razones de inactividad según sexo: noviembre 2021

Porcentaje, población de 15 o más descontando a inactivos que declaran estar estudiando o jubilados

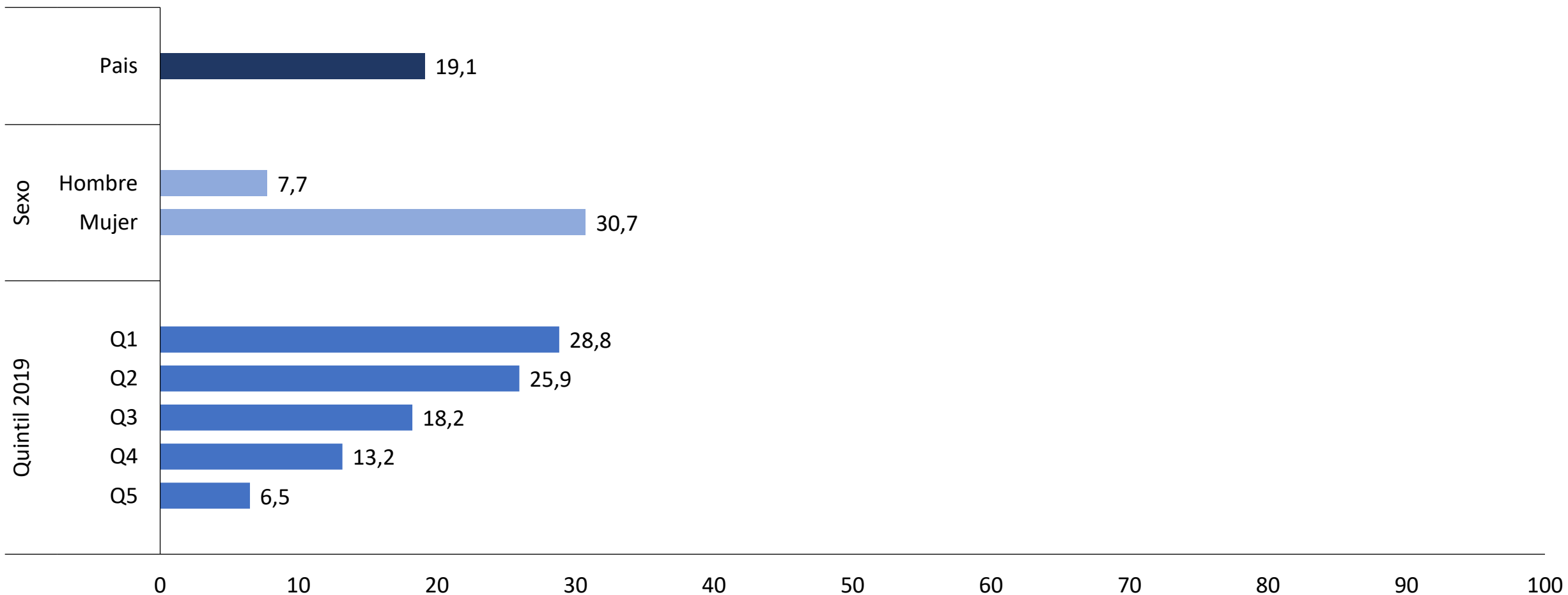

Nota: A un 95% de confianza, se encuentran diferencias significativas contra la estimación "Total", exceptuando: "Q3". Respecto a las diferencias entre desagregaciones, se encuentran diferencias significativas, exceptuando: "Q1" con "Q2".

Porcentaje de personas inactivas, sin considerar jubilación y estudios como razones de inactividad, según sexo y quintil 2019: noviembre 2021

Porcentaje, población de 15 o más descontando a inactivos que declaran estar estudiando o jubilados

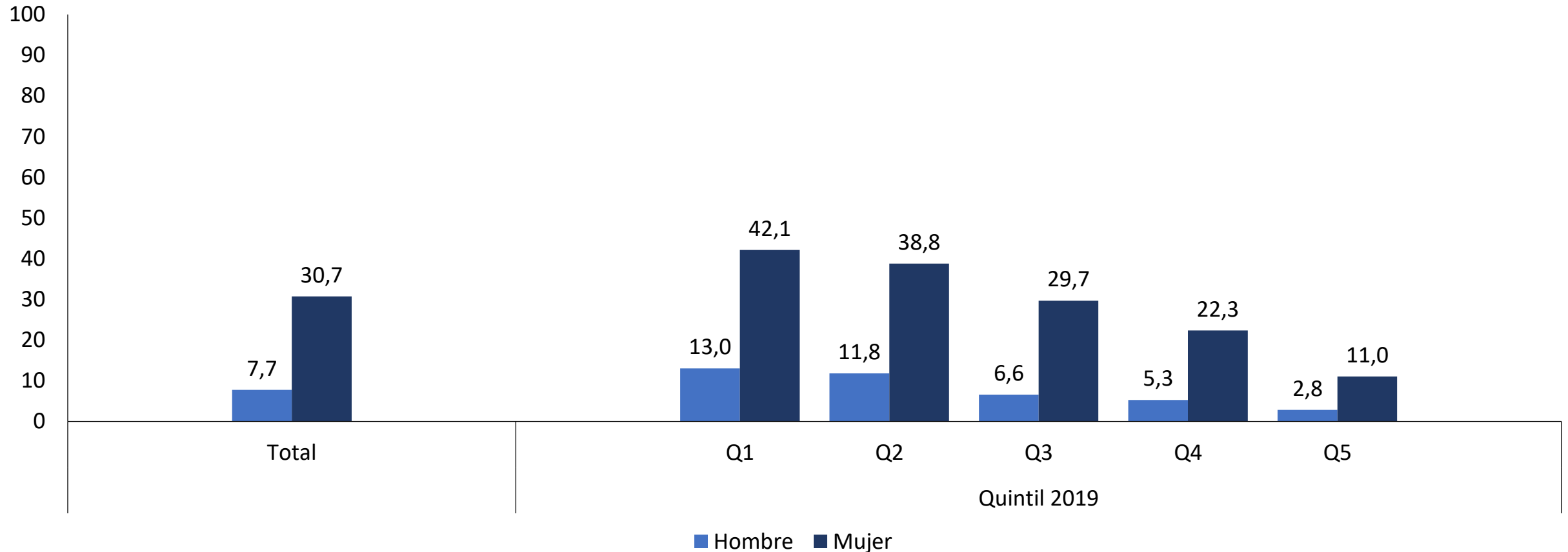

Nota: Se encuentran diferencias a un 95% de confianza entre la estimación "Total" y todas las desagregaciones para la categoría Hombre, exceptuando: "Q3". Se encuentran diferencias significativas entre la estimación "Total" y todas las desagregaciones para la categoría "Mujer", exceptuando: "Q3". Se encuentran diferencias significativas en todas las desagregaciones entre las categorías "Hombre" y "Mujer". Se encuentran diferencias significativas entre quintiles para la categoría "Hombre", exceptuando: "Q1" con "Q2", "Q3" con "Q4". Se encuentran diferencias significativas entre quintiles para la categoría "Mujer", exceptuando: "Q1" con "Q2".

Razones de inactividad de la población de 15 o más que es inactiva

Porcentaje, inactivos sin considerar jubilación y estudios

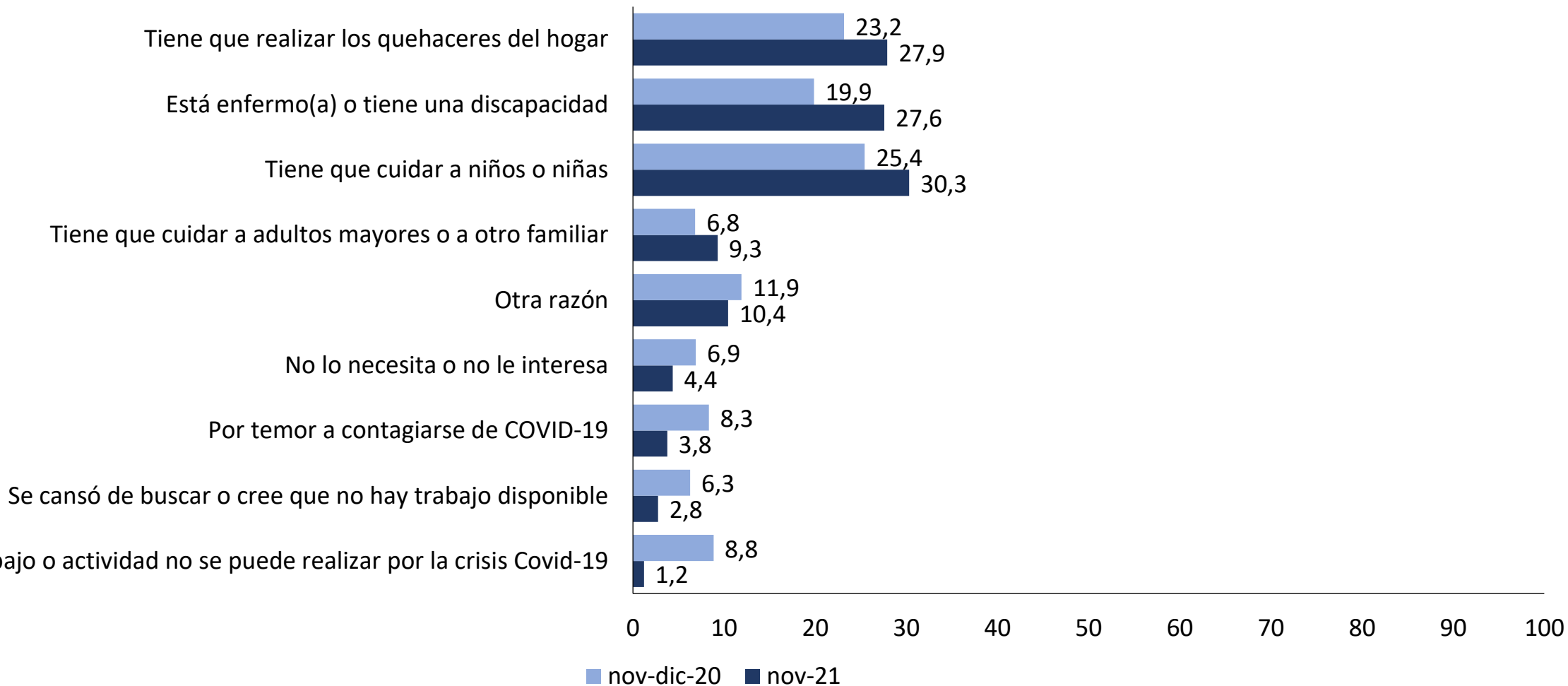

Nota: A los encuestados se les pregunta por las dos razones principales de inactividad y se contabiliza si en una de sus dos razones entregan alguna de las opciones. A un 95% de confianza, se encuentran diferencias significativas entre periodos, exceptuando: "Otra razón" y "Tiene que cuidar a adultos mayores o a otro familiar"

Porcentaje de personas inactivas, sin considerar jubilación y estudios como razones de inactividad según sexo: noviembre 2021

Porcentaje, inactivos sin considerar jubilación y estudios

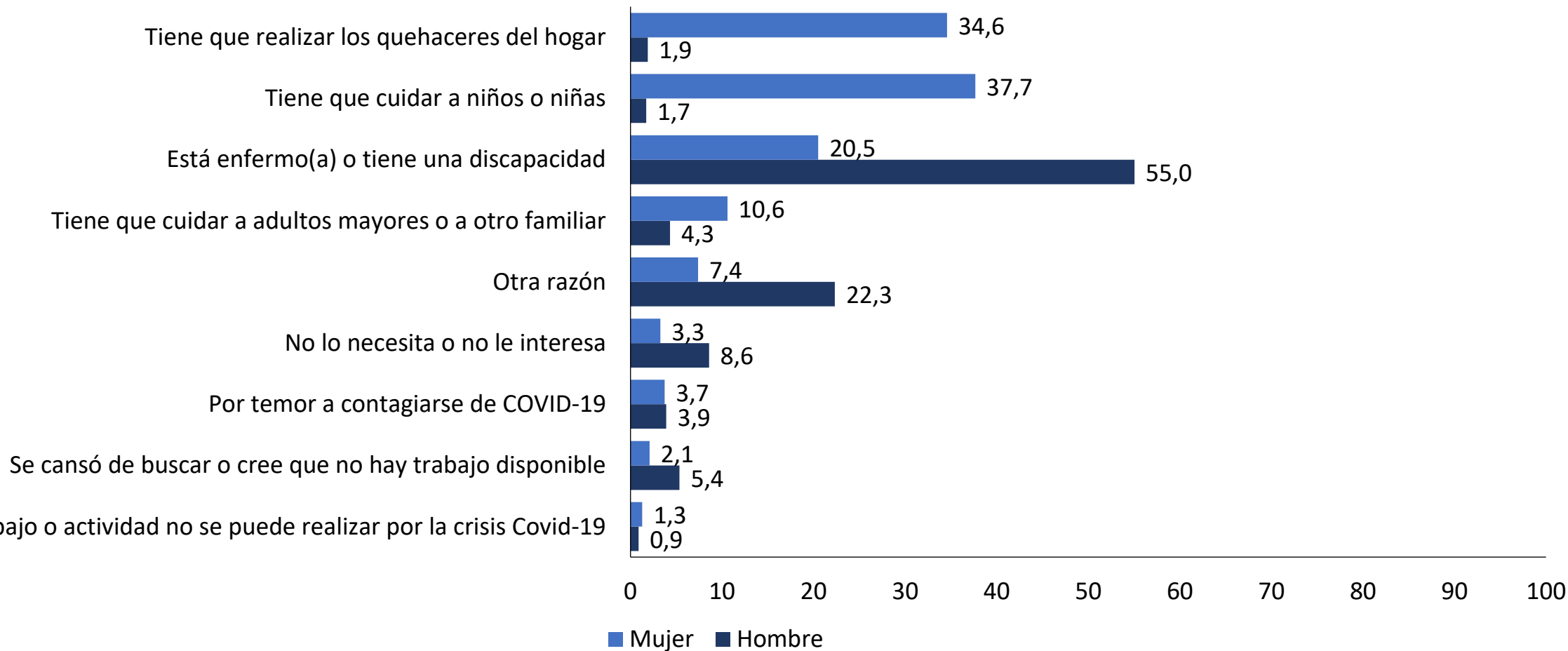

Nota: A los encuestados se les pregunta por las dos razones principales de inactividad y se contabiliza si en una de sus dos razones entregan alguna de las opciones. A un 95% de confianza, se encuentran diferencias entre “Mujer” y “Hombre”, exceptuando: “Por temor a contagiarse de COVID-19” y “Porque su trabajo o actividad no se puede realizar por la crisis Covid-19”.

Porcentaje, inactivos sin considerar jubilación y estudios

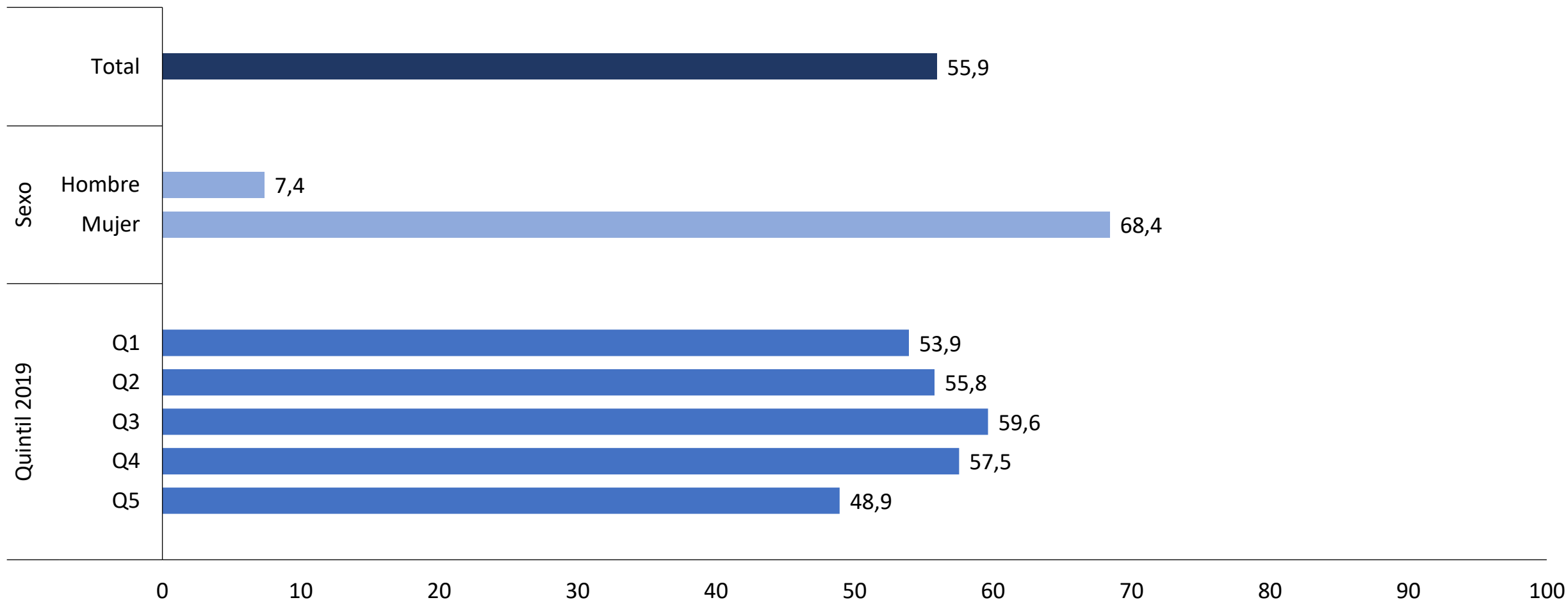

Nota: A los encuestados se les pregunta por las dos razones principales de inactividad y se contabiliza si en una de sus dos razones entregan alguna de las opciones.

Las razones comprendidas en TDNR son : “Tiene que realizar los quehaceres del hogar”, “Tiene que cuidar a niños o niñas” y “Tiene que cuidar a adultos mayores u otro familiar”.

A un 95% de confianza, se encuentran diferencias significativas entre la estimación “Total” y las desagregaciones, exceptuando: “Q1”, “Q2”, “Q3”, “Q4” y “Q5”. Entre desagregaciones, NO se encuentran diferencias significativas, exceptuando: “Hombre” con “Mujer”.

3. Ayudas recibidas por los hogares en bienes y/o dinero

Porcentaje, hogares

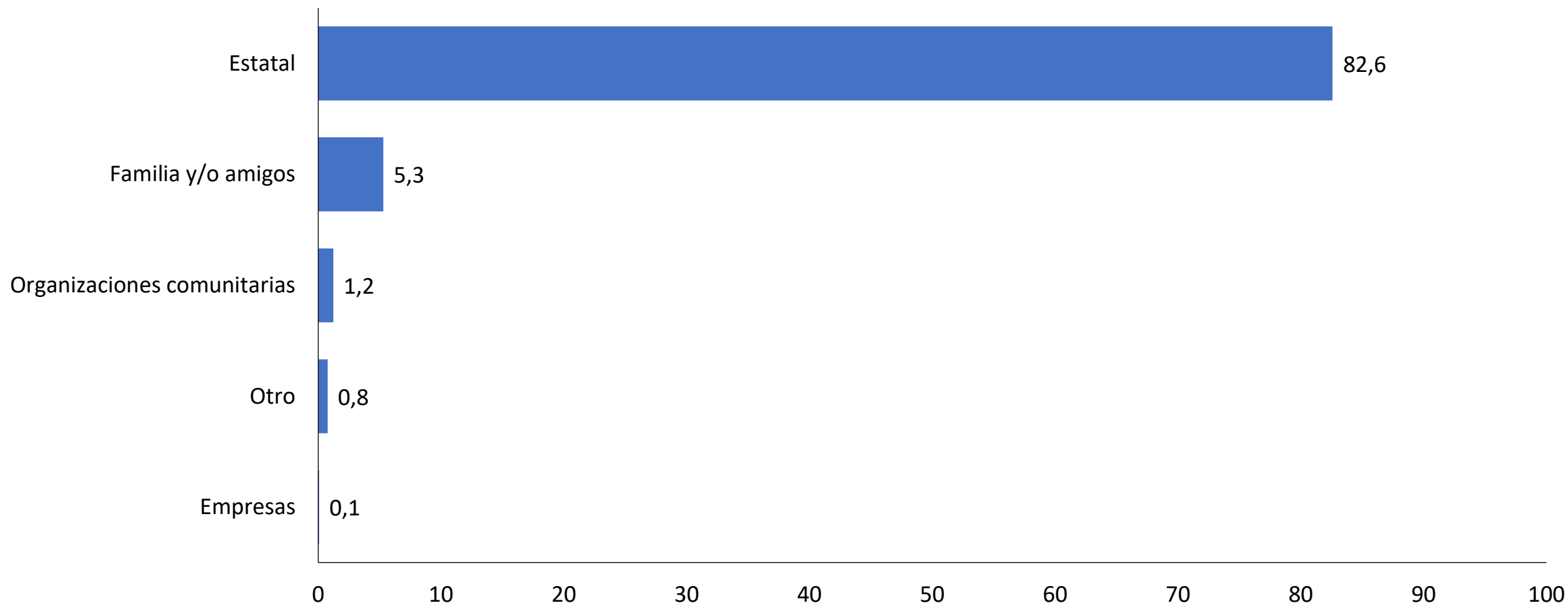

Nota: A un 95% de confianza, se encuentran diferencias significativas entre las categorías, exceptuando: "Otro" con "Organizaciones comunitarias".

Porcentaje, hogares

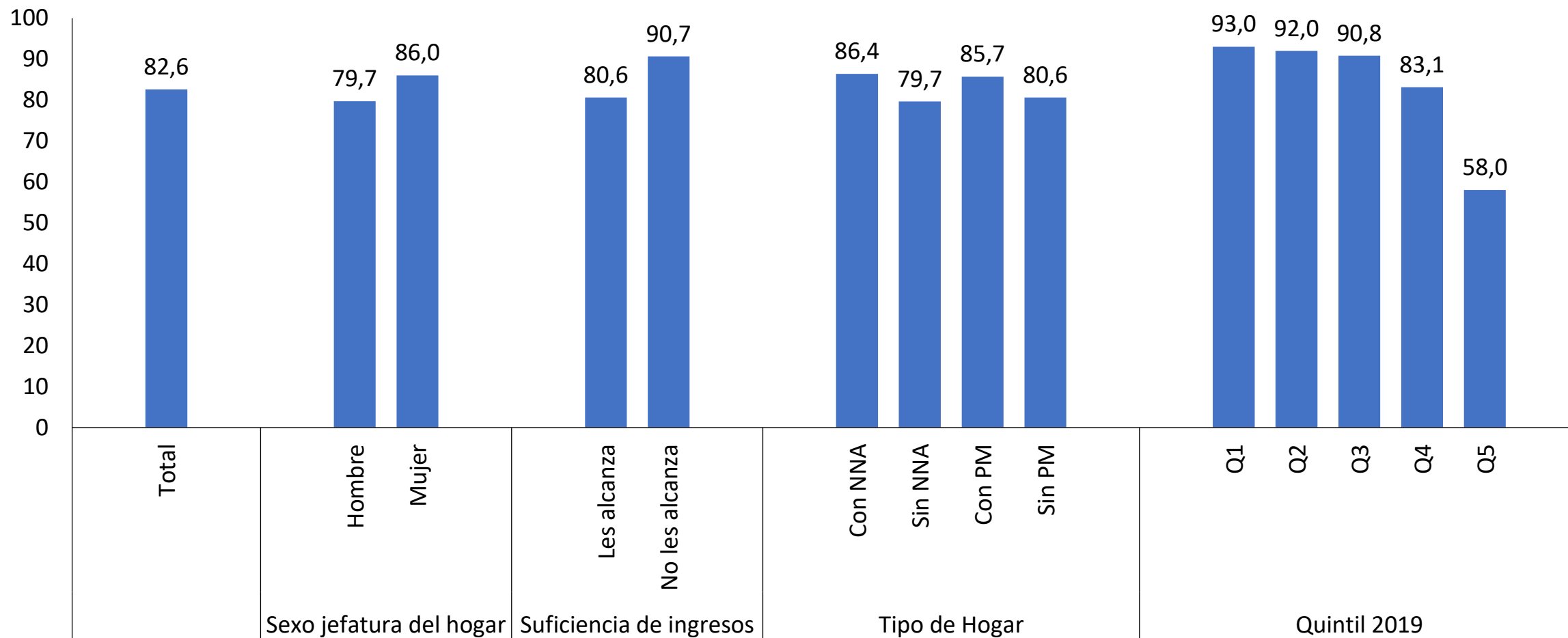

Nota: A un 95% de confianza, se encuentran diferencias significativas con la estimación "Total", exceptuando: "Hombre", "Les alcanza", "Sin NNA", "Sin PM" y "Q4". Entre desagregaciones, se encuentran diferencias significativas, exceptuando: "Q1" con "Q2" y "Q3", "Q2" con "Q3".

Porcentaje, hogares receptores de IFE

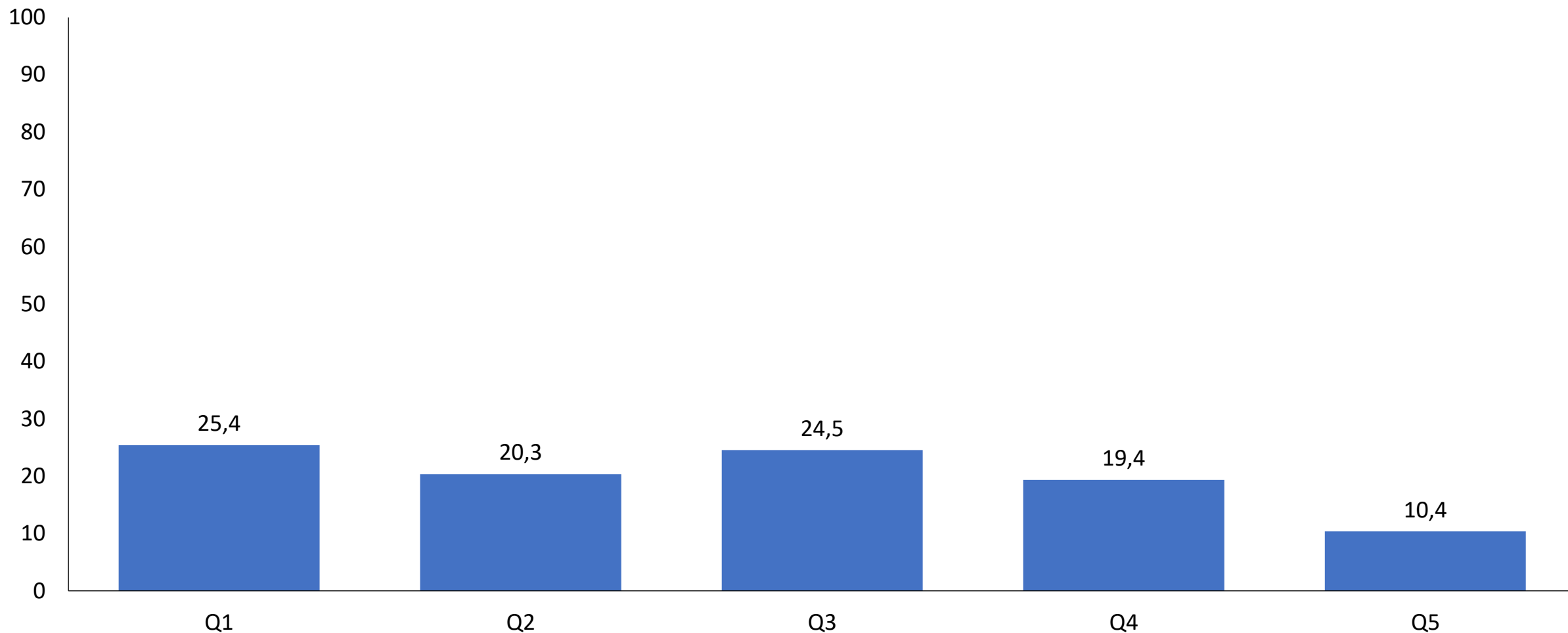

Nota: A un 95% de confianza, se encuentran diferencias significativas entre quintiles, exceptuando "Q1" con "Q3" y "Q2" con "Q4".

Porcentaje, hogares receptores de IFE

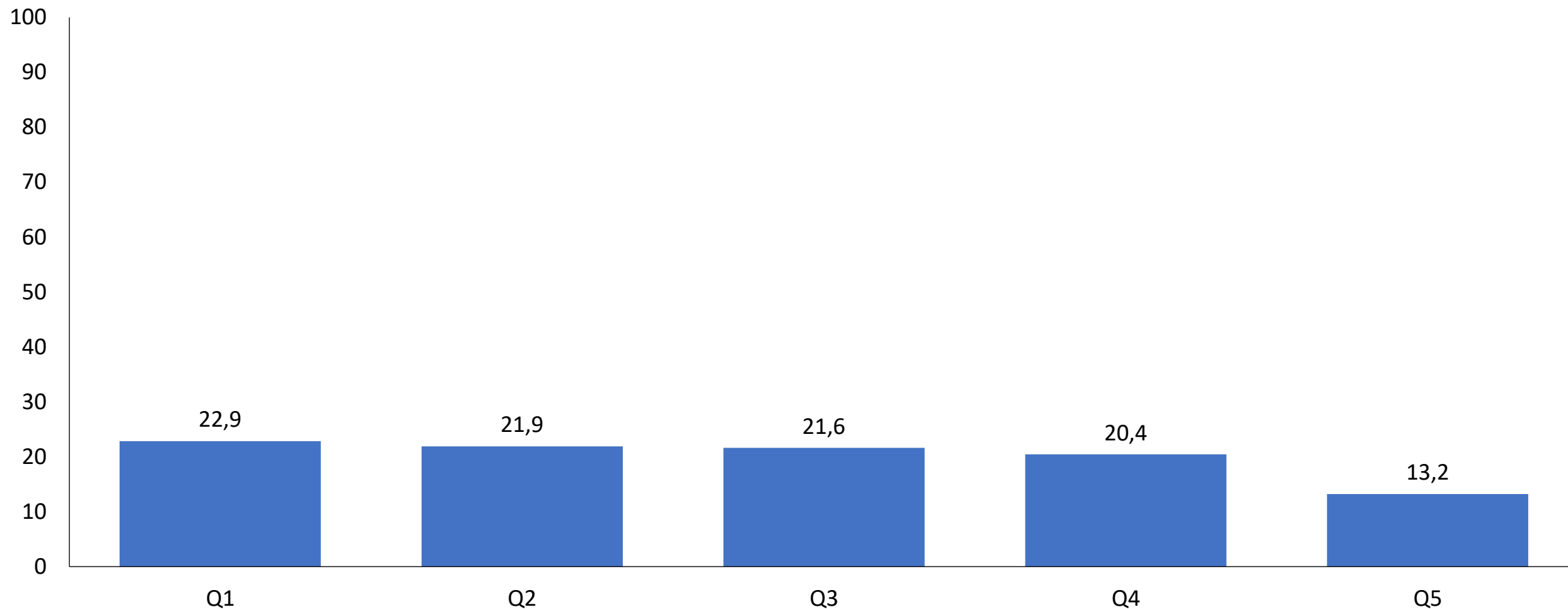

Nota: A un 95% de confianza, se encuentran diferencias significativas entre quintiles, exceptuando: "Q5" con "Q1", "Q2", "Q3", "Q4".

Porcentaje, hogares receptores de IFE

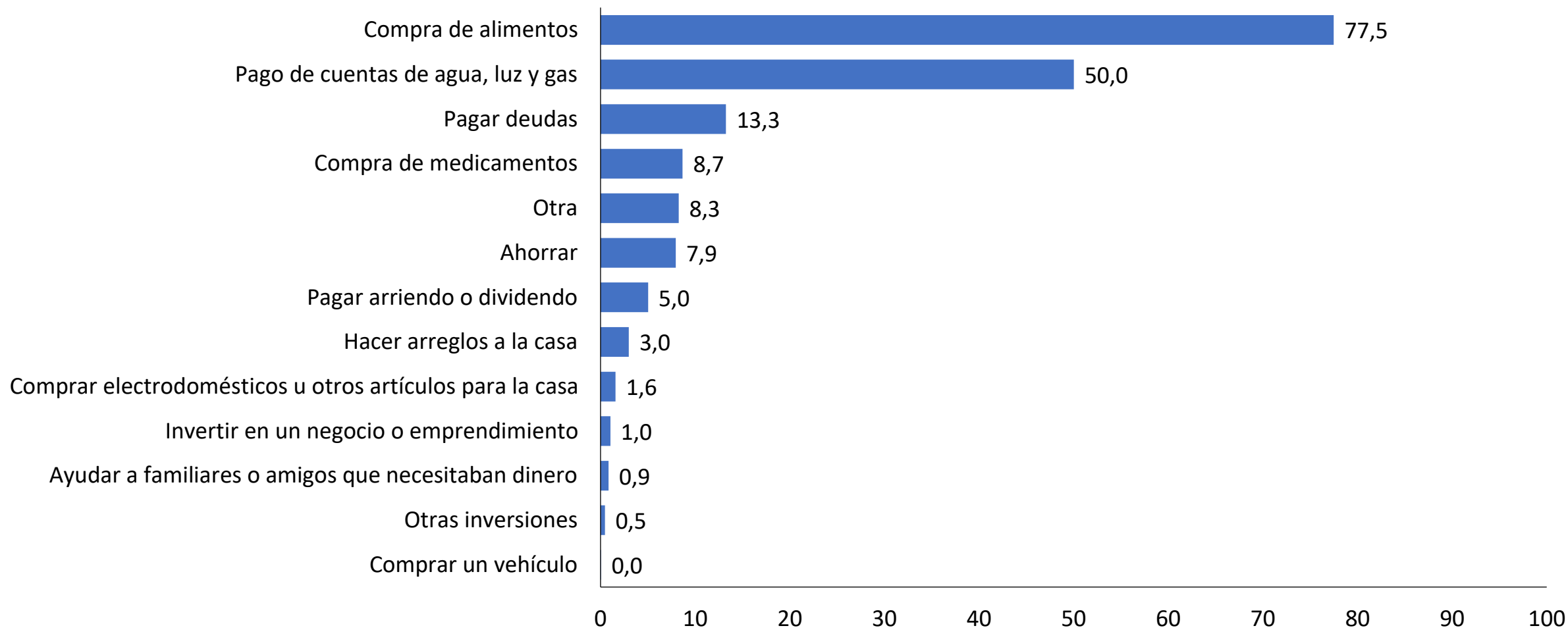

Porcentaje, hogares receptores de IFE

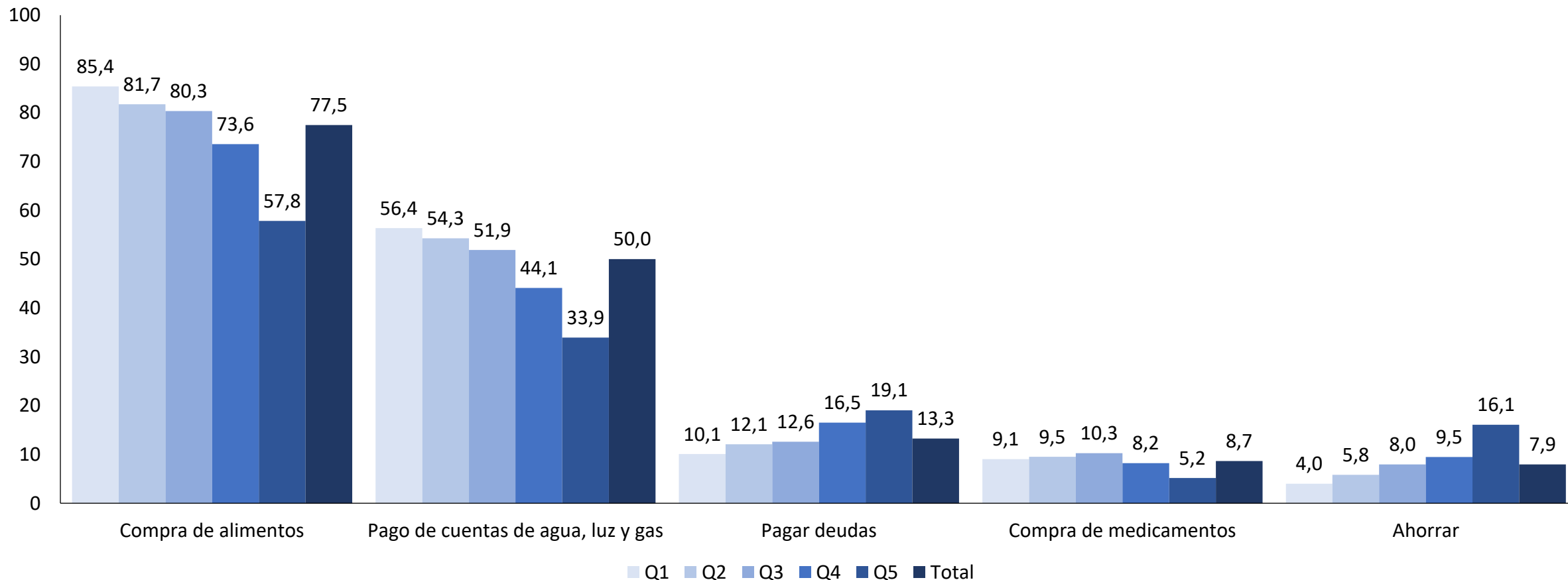

Nota: A un 95% de confianza, NO se encuentran diferencias significativas con la estimación "Total", exceptuando: En "Compra de alimentos": "Q3" y "Q4". En Pago de cuentas de agua, luz y gas": "Q2", "Q3". En "Compra de medicamentos": "Q5". En "Pagar deudas": "Q1" y "Q5", En "Ahorrar": "Q1", "Q2" y "Q5". Entre quintiles, NO se encuentran diferencias significativas, exceptuando: En "Compra de alimentos": "Q1" con "Q3", "Q4" y "Q5", "Q2" y "Q4" y "Q5", "Q5" con "Q1", "Q2", "Q3" y "Q4". En "Pago de cuentas de agua, luz y gas": "Q4" con "Q1", "Q2" y "Q3", "Q5" con "Q1", "Q2", "Q3" y "Q4". En "Compra de medicamentos": "Q5" con "Q1", "Q2" y "Q3". En "Pagar deudas": "Q1" con "Q4" y "Q5", "Q5" con "Q2" y "Q3". En "Ahorrar": "Q1" con "Q3", "Q4" y "Q5", "Q2" con "Q4" y "Q5", "Q5" con "Q3" y "Q4".

Porcentaje, hogares receptores de IFE

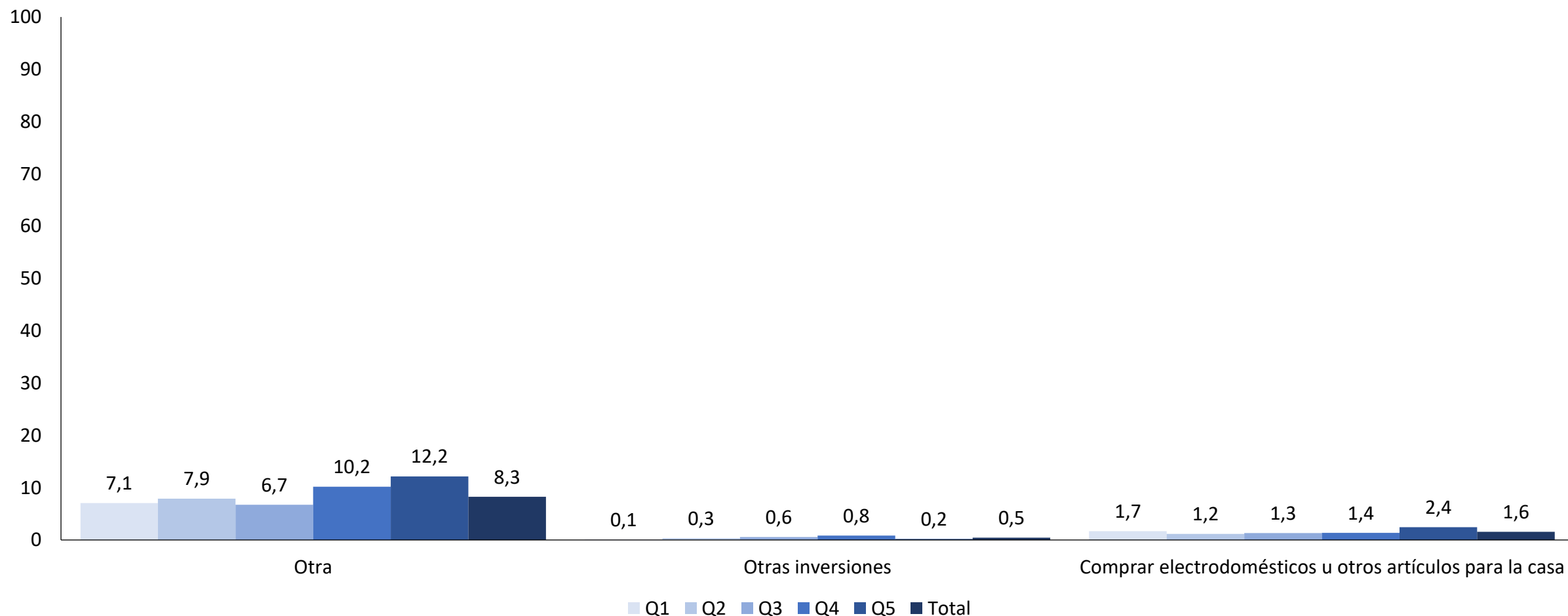

Nota: A un 95% de confianza, NO se encuentran diferencias significativas con respecto a la estimación "Total". Entre quintiles, NO se encuentran diferencias significativas.

Porcentaje de hogares que declaran que alguno de sus miembros ha apoyado económicamente a familiares o conocidos que no viven en su hogar

Porcentaje, hogares

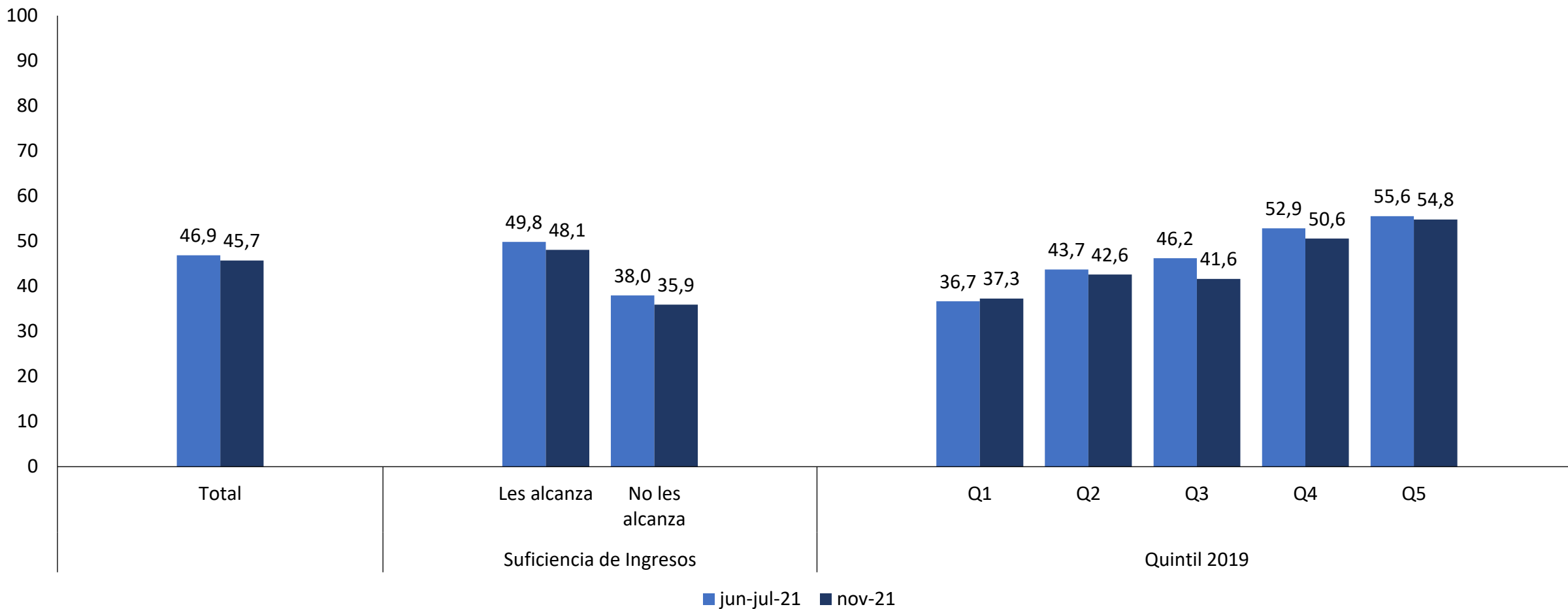

Nota: A un 95% de confianza, NO se encuentran diferencias significativas en las estimaciones entre “jun-jul-21” y “nov-21”. Para “nov-21” NO se encuentran diferencias con respecto a la estimación “Total”, exceptuando: “No les alcanza”, “Q1” y “Q5”. Se encuentran diferencias significativas entre desagregaciones para “nov-21”, exceptuando: “Q1” con “Q2” y “Q3”, “Q4” y “Q5”, “Q2” con “Q4” y “Q5”, “Q3” con “Q4” y “Q5”.



Encuesta
Social
Covid-19



Resultados: Ingresos, Trabajo y Ayudas en bienes y/o dinero

4ta Ronda ESC-19